



SECRETARÍA DEL
AYUNTAMIENTO

GOBIERNO DE
CIUDAD GUADALUPE
NUEVO LEÓN

Voluntad que
no se detiene.

GACETA MUNICIPAL

Vol. I Año I.

No. 33

26 ENERO DEL 2017

Publicación Oficial Digital Mensual del Republicano Ayuntamiento de Guadalupe, Nuevo León, México

**GACETA MUNICIPAL
DIRECTORIO:**

Lic. Francisco Reynaldo Cienfuegos Martínez
Presidente Municipal

Lic. Epigmenio Garza Villarreal
Secretario del Ayuntamiento

SUPERVISIÓN GENERAL

Secretaría del Ayuntamiento
Lic. Epigmenio Garza Villarreal

Dirección Política
Lic. Héctor Arredondo Cano

Comisión de Legislación y Régimen Interior de
Gobierno del R. Ayuntamiento

Reg. Prof. Miguel Ángel Rodríguez Garza
Presidente

Sind. Lic. José Torres Duron
Secretario

Reg. Lic. Janis Patricia Flores Martínez
Vocal

Reg. Lic. José Roberto Sánchez Padilla
Vocal

Reg. Lic. Gilberto de Jesús Gómez Reyes
Vocal

Gaceta Municipal del R. Ayuntamiento de
Ciudad Guadalupe, Nuevo León, México
Publicada en <http://www.guadalupe.gob.mx>

LEY DE GOBIERNO MUNICIPAL DEL ESTADO DE NUEVO LEÓN

Publicado en POE 65, de fecha 27 de mayo de 2015

CAPITULO XI

DE LA DIFUSIÓN DE LOS ACTOS DEL AYUNTAMIENTO

ARTÍCULO 64.- Para dar a conocer públicamente los asuntos de su competencia, el Municipio utilizará primordialmente como medio de difusión la Gaceta Municipal; también serán medios de difusión la tabla de avisos, el Periódico oficial del Estado, y los que señalen la Ley. A falta de Gaceta Municipal, la difusión se hará en el Periódico Oficial del Estado. (Subrayado nuestro).

ARTÍCULO 65.- Se publicarán en el Periódico Oficial del Estado, los actos del Ayuntamiento que dispongan las disposiciones legales aplicables, y aquellos en los que se tenga interés en hacerlo.

ARTÍCULO 66.- Requieren de Publicación en la Gaceta Municipal o en el Periódico Oficial del Estado, los siguientes actos:

I. El Plan Municipal de Desarrollo correspondiente al período constitucional de Gobierno; II. Las disposiciones administrativas y circulares de carácter general; III. La publicación trimestral correspondiente al estado de origen y aplicación de los recursos; IV. La aprobación de los presupuestos anuales de egresos, los que deberán establecer sus partidas anuales y plurianuales, consideradas en relación con el Plan Municipal de Desarrollo, así como las modificaciones a este; V. La publicación trimestral del estado de origen y aplicación de los recursos; VI. La aprobación de la desafectación, de bienes del dominio público municipal, en la forma y términos que determine la Ley; VII. La convocatoria para concesionar los servicios públicos establecidos en esta Ley; VIII. La resolución que conceda la concesión de servicios públicos; IX. La resolución que declare la extinción de organismos descentralizados; X. Las modificaciones al Plan Municipal de Desarrollo; XI. La declaratoria de incorporación al dominio público de bien inmueble propiedad del Municipio, en los casos que sea procedente; XII. La enajenación o gravamen de los bienes muebles del dominio privado del Municipio; XIII. La convocatoria a subasta pública para la enajenación onerosa de bienes muebles e inmuebles propiedad del Municipio; y XIV. Un resumen del presupuesto de egresos.

Se publicaran en la Tabla de avisos los actos que dispongan las leyes y los reglamentos municipales.

**CIUDAD GUADALUPE, NUEVO LEÓN, MÉXICO
REPUBLICANO AYUNTAMIENTO
2015 - 2018**

Lic. Francisco Reynaldo Cienfuegos Martínez
Presidente Municipal

Lic. Epigmenio Garza Villarreal
Secretario del Ayuntamiento Municipal

Ing. Jorge Domene Zambrano
Secretario de Finanzas y Tesorero Municipal

HONORABLES INTEGRANTES DEL R. AYUNTAMIENTO 2015 - 2018

Síndico Primero	Lic. Janis Patricia Flores Martínez
Síndico Segundo	Lic. José Torres Duron
Primer Regidor	Lic. José Roberto Sánchez Padilla
Segundo Regidor	C. Virgilio Javier Hernández Ávila
Tercer Regidor	C.P. Marco Vinicio Bañuelos González
Cuarto Regidor	Prof. Miguel Ángel Rodríguez Garza
Quinto Regidor	C. Nora Angélica Nuncio Elizondo
Sexto Regidor	C. Enedelia González Pedroza
Séptimo Regidor	C. Martín Coronado Orozco
Octavo Regidor	Lic. Juana María Ruiz Pérez
Noveno Regidor	Lic. Rubí Esmeralda López García
Décimo Regidor	C. Imelda Elizondo Ortega
Décimo Primer Regidor	Lic. Jorge Carlos Gómez López
Décimo Segundo Regidor	C. Irma Penélope López Rangel
Décimo Tercer Regidor	Lic. Pablo Duarte de Alejandro
Décimo Cuarto Regidor	Lic. Daisy Berenice Esparza Nava
Décimo Quinto Regidor	Lic. Amador Medina Flores
Décimo Sexto Regidor	Lic. Paola Cristina Linares López
Décimo Séptimo Regidor	Lic. Gilberto de Jesús Gómez Reyes
Décimo Octavo Regidor	C. Alma Catalina Mata Gómez
Décimo Noveno Regidor	C. Juana Corpus Aguilar
Vigésimo Regidor	C. Gonzalo Alanís Estrada
Vigésimo Primer Regidor	C. Asaul Pérez González
Vigésimo Segundo Regidor	Lic. Clarissa Judith Treviño Rendón

**GACETA MUNICIPAL
ÍNDICE**

TRIGÉSIMA PRIMERA SESION ORDINARIA SESIÓN DEL R. AYUNTAMIENTO DE GUADALUPE, NUEVO LEÓN, PERIODO CONSTITUCIONAL 2015-2018, 26 DE ENERO DEL 2017.

ACTA No 44

ACUERDO NO 1.- El R. Ayuntamiento de Guadalupe, Nuevo León, aprueba por unanimidad de votos el Orden del Día de la Trigésima Primera Sesión Ordinaria Periodo Constitucional 2015-2018.----Página 06

ACUERDO NO 2.- El R. Ayuntamiento de Guadalupe Nuevo León, aprueba el Acta No 43, correspondiente a la Trigésima Sesión Ordinaria del 12 de enero del 2017.-----Página 06

ACUERDO NO 3.- El R. Ayuntamiento de Guadalupe Nuevo León, aprueba por unanimidad de votos la solicitud que presentan los C.C Presidentes Municipales de Hidalgo; Montemorelos; Hualauises; General Terán, y Anáhuac del Estado de Nuevo León, relativo a la donación de luminarias públicas del lote de luminarias que sean sustituidas en el municipio, mismas que en virtud y dadas sus características técnicas de funcionamiento, no serán ya utilizadas por el municipio.-----Página 06

ACUERDO NO. 4.- R. Ayuntamiento de Guadalupe Nuevo León, aprueba por unanimidad de votos la declaración bienes del dominio público del municipio, no útiles para los fines del servicio público, bienes que se encuentran ubicados en las bodegas Municipales ubicadas la primera en la calle Sitio de Cuautla número 345 en la colonia Escamilla, y la segunda en la calle Lago de Utha cruz con Av. Xochimilco en la Col. Xochimilco.-----Página 09

ACUERDO NO 5.- El R. Ayuntamiento de Guadalupe Nuevo León, aprueba por unanimidad de votos la autorización de un Convenio para la Construcción, Instalación, mantenimiento y/o remodelación de 2-dos Puentes Peatonales, celebrado con la empresa, Impactos, Frecuencia y Cobertura de Medios S.A. de C.V., y el Municipio de Guadalupe, Nuevo León.-----Página 38

ACUERDO NO 6.- El R. Ayuntamiento de Guadalupe Nuevo León, aprueba por unanimidad de votos la emisión de la convocatoria pública para reformas al Reglamento de Gobierno Municipal del Ayuntamiento de Guadalupe, Nuevo León.-----Página 39

CONVOCATORIA PÚBLICA PARA REFORMAS AL REGLAMENTO DE GOBIERNO MUNICIPAL DEL AYUNTAMIENTO DE GUADALUPE, NUEVO LEÓN.-----Página 40

**TRIGÉSIMA PRIMERA SESIÓN ORDINARIA DEL R. AYUNTAMIENTO
DE GUADALUPE, NUEVO LEÓN, PERIODO CONSTITUCIONAL 2015-2018**

**26 DE ENERO DEL 2017.
ACTA No 44**

ACUERDO NO. 1.- El R. Ayuntamiento de Guadalupe Nuevo León, aprueba por unanimidad de votos el Orden del Día de la Trigésima Primera Sesión Ordinaria del Periodo Constitucional 2015-2018.

ACUERDO NO. 2.- El R. Ayuntamiento de Guadalupe Nuevo León, por unanimidad de votos aprueba, el Acta No. 43 correspondiente a la Trigésima Sesión Ordinaria de fecha 12 de enero del 2017.

ACUERDO NO. 3.- El R. Ayuntamiento de Guadalupe Nuevo León, aprueba por unanimidad de votos lo siguiente:

ACUERDO 03

Primero.- El R. Ayuntamiento de Guadalupe Nuevo León, con fundamento en el Artículo 115 de la Constitución Política de los Estados Unidos Mexicanos, 118 de la Constitución Política del Estado Libre y Soberano de Nuevo León, Artículo 33 fracción IV inciso d) y 208 de la Ley de Gobierno Municipal del Estado de Nuevo León, acuerda y autoriza la desafectación del patrimonio municipal y la donación de 700-setecientas luminarias públicas del lote de luminarias que sean sustituidas en el municipio, mismas que en virtud y dadas sus características técnicas de funcionamiento, no serán ya utilizadas por el municipio de Guadalupe, Nuevo León (ver Anexos 1, 2 y 3). Al tenor siguiente:

No	No de Solicitud de Donación	Municipio	No de luminarias Donadas
1	PMH-DSP/47-058/16-01-17	Hidalgo	50
2	540/OPM/17	Montemorelos	300
3	319/01/2017	Hualauises	100
4	PMGT-037/2017	General Terán	150
5	PM/10/2017	Anáhuac	100

Segundo.- Instrúyase a las Direcciones Jurídica y de Patrimonio del municipio, así como a la Secretaria de Servicios Públicos y a la Secretaria de Contraloría, para que lleven a cabo la baja del patrimonio municipal, la desafectación y la posterior donación, así como comuniquen el resolutive de este máximo órgano colegiado de gobierno municipal y lleven a cabo los actos jurídicos conducentes, levanten las actas que correspondan en el que conste el cumplimiento del presente acuerdo.

Tercero.- Remítase al C. Presidente Municipal a fin de que tenga a bien enviar el presente acuerdo al C. Secretario del R. Ayuntamiento, para su debida publicación, en la Gaceta Municipal.

ANEXO 1

**AL DICTAMEN DE LAS COMISIONES UNIDAS DE PATRIMONIO Y HACIENDA MUNICIPAL
TRANSPARENCIA FISCALIZACIÓN Y CONTABILIDAD GUBERNAMENTAL, RELATIVO A LA
DESAFECTACIÓN DEL PATRIMONIO MUNICIPAL Y LA DONACIÓN DE LUMINARIAS PÚBLICAS
DEL LOTE DE LUMINARIAS QUE SEAN SUSTITUIDAS EN EL MUNICIPIO, MISMAS QUE EN
VIRTUD Y DADAS SUS CARACTERÍSTICAS TÉCNICAS DE FUNCIONAMIENTO, NO SERÁN YA
UTILIZADAS POR EL MUNICIPIO DE GUADALUPE, NUEVO LEÓN.**



GOBIERNO DEL MUNICIPIO DE
MONTEMORELOS, NUEVO LEÓN
Oficina de la Presidencia Municipal

Oficio: 540/OPM/17

Asunto: Solicitud de luminarias.
Montemorelos, N.L., 13 de Enero de 2017



PRESIDENCIA MUNICIPAL
RICARDO FLORES MAGON 300 - CD. ANAHUAC, N.L., MEX. C.P. 65030- TEL. OFICIAL/ (873) 7371515

No. De Oficio. PM/10/2017

LIC. FRANCISCO CIENFUEGOS MARTINEZ
PRESIDENTE MUNICIPAL
GUADALUPE, N.L.

Por medio del presente reciba un cordial y afectuoso saludo y al mismo tiempo aprovecho para solicitar su apoyo mediante la donación de 400 luminarias a fin de instalarlas en diversas calles y avenidas de nuestro Municipio, esto con la firme intención de brindar más seguridad y bienestar social a nuestras familias.

Esperando que nuestra solicitud de apoyo sea considerada a nombre del Municipio que me honro en presidir, agradezco sus finas atenciones.

Sin otro particular quedo de Usted.



ATENTAMENTE,

RICARDO JAVIER TREVIÑO RODRIGUEZ
PRESIDENTE MUNICIPAL



c.c.p: Lic. Oliverio Tijerina Sepúlveda, Secretario de Servicios Públicos.
c.c.p: Archivo.

Hidalgo y Zaragoza S/N, Col. Centro, C.P. 67500, Montemorelos, Nuevo Leon
Tel. (826) 263-2627 y 263-3166



C. C. P. ARCHIVO

LIC. FRANCISCO R. CIENFUEGOS MARTINEZ
PRESIDENTE MUNICIPAL DE CIUDAD
GUADALUPE, N.L.
P R E S E N T E . -

Por medio del presente, reciba un cordial y afectuoso saludo y al mismo tiempo aprovecho para solicitar su apoyo mediante la donación de 100 luminarias a fin de instalarlas en diversas calles y avenidas de nuestro Municipio, esto con la firme intención de brindar más seguridad y bienestar social a nuestras familias.

Esperando que nuestra solicitud de apoyo sea considerada, a nombre del Municipio de Cd. Anahuac, Nuevo Leon, agradecemos sus atenciones.

Sin otro particular quedo de usted.

ATENTAMENTE

LIC. JUAN MANUEL MORTON GONZA
PRESIDENTE MUNICIPAL



319/01/2017
Presidencia Municipal

Asunto: Solicitud

LIC. FRANCISCO R. CIENFUEGOS MARTINEZ
PRESIDENTE MUNICIPAL DE CIUDAD
GUADALUPE, N.L.
PRESENTE.-

Por medio del presente, reciba un cordial y afectuoso saludo y al mismo tiempo aprovecho para solicitar su apoyo mediante la donación de 200 luminarias, a fin de instalarlas en diversas calles y avenidas de nuestro municipio, esto con la firme intención de brindar más seguridad y bienestar social a nuestras familias.

Esperando que nuestra solicitud de apoyo sea considerada, a nombre del Municipio de Hualahuis, Nuevo Leon, agradecemos sus atenciones.

Sin otro particular quedo de usted.



ATENTAMENTE
Hualahuis, N.L. a 13 de Enero de 2017

Lic. Jesús Homero Aguilar Hernández
PRESIDENTE MUNICIPAL



C.C.P Lic. Oliverio Tijerina Sepúlveda / Secretario de Servicios Públicos



Todos por Terán

OFICIO No. PMH-DSP/47-058/16-01-17

Nº Oficio PMGT-037/2017

ASUNTO: El que indica.

LIC. FRANCISCO R. CIENFUEGOS MARTINEZ
PRESIDENTE MUNICIPAL
GUADALUPE, NUEVO LEON
PRESENTE.-

LIC. FRANCISCO R. CIENFUEGOS MARTINEZ
PRESIDENTE MUNICIPAL DE CIUDAD
GUADALUPE NUEVO LEON
PRESENTE. -

Por este conducto reciba un cordial saludo del Republicano Ayuntamiento de Hidalgo, N. L., el cual represento y, aprovecho para solicitarle de la manera más atenta nos apoye con 300 luminarias en donación, mismas que serán instaladas en calles de las diversas colonias que cuentan con deficiencia de iluminación; estas también serán utilizadas para reposición en luminarias que están sin funcionar.

Por medio del presente, reciba un cordial y afectuoso saludo y al mismo tiempo aprovecho para solicitar su apoyo mediante la donación de 150 luminarias a fin de instalarlas en diversas calles y avenidas de nuestro municipio, esto con la firme intención de brindar más seguridad y bienestar social a nuestras familias.

Con lo anterior mencionado, daríamos a los habitantes hidalguenses mejor seguridad y bienestar social a sus familias.

Esperando que nuestra solicitud de apoyo sea considerada, a nombre del Municipio de General Terán Nuevo León, agradecemos sus atenciones.

No dudando de su buena disponibilidad con el apoyo solicitado de nuestra petición, por el momento quedo de Usted como su más atento y seguro servidor.

Sin otro particular quedo de usted.

ATENTAMENTE,
Hidalgo, N.L., a 16 de Enero de 2017

C. FRANCISCO JAVIER LOZANO OVALLE
PRESIDENTE MUNICIPAL

General Terán Nuevo León, enero 2017

ATENTAMENTE
ELEUTERIO VILLAGÓMEZ GUERRERO
PRESIDENTE MUNICIPAL

C.c.p.- LIC. OLIVERIO TIERINA SEPULVEDA
Secretario de Servicios Públicos en Guadalupe, N. L.
C.c.p.- C. EFRAÍN CISNEROS SÁNCHEZ,
Director de Servicios Primarios.



ANEXO 2

AL DICTAMEN DE LAS COMISIONES UNIDAS DE PATRIMONIO Y HACIENDA MUNICIPAL TRANSPARENCIA FISCALIZACIÓN Y CONTABILIDAD GUBERNAMENTAL, RELATIVO A LA DESAFECTACIÓN DEL PATRIMONIO MUNICIPAL Y LA DONACIÓN DE LUMINARIAS PÚBLICAS DEL LOTE DE LUMINARIAS QUE SEAN SUSTITUIDAS EN EL MUNICIPIO, MISMAS QUE EN VIRTUD Y DADAS SUS CARACTERÍSTICAS TÉCNICAS DE FUNCIONAMIENTO, NO SERÁN YA UTILIZADAS POR EL MUNICIPIO DE GUADALUPE, NUEVO LEÓN.



ANEXO 3

AL DICTAMEN DE LAS COMISIONES UNIDAS DE PATRIMONIO Y HACIENDA MUNICIPAL TRANSPARENCIA FISCALIZACIÓN Y CONTABILIDAD GUBERNAMENTAL, RELATIVO A LA DESAFECTACIÓN DEL PATRIMONIO MUNICIPAL Y LA DONACIÓN DE LUMINARIAS PÚBLICAS DEL LOTE DE LUMINARIAS QUE SEAN SUSTITUIDAS EN EL MUNICIPIO, MISMAS QUE EN VIRTUD Y DADAS SUS CARACTERÍSTICAS TÉCNICAS DE FUNCIONAMIENTO, NO SERÁN YA UTILIZADAS POR EL MUNICIPIO DE GUADALUPE, NUEVO LEÓN.



**Cd. Guadalupe N.L. a 25 de enero de 2017
SSP/988/2017**

**C.P. ARTURO ANDRADE DÁVILA
DIRECTOR DE PATRIMONIO DEL
MUNICIPIO DE GUADALUPE N.L.
P R E S E N T E.-**

Por medio del presente, reciba un cordial saludo y aprovecho para hacer de su conocimiento que actualmente se está llevando a cabo el Programa "Alumbrado Inteligente" parte fundamental del Eje Rector: *Guadalupe Inteligente*, dentro del Plan de Desarrollo Municipal 2016-2018 el cual implica la modernización del alumbrado, es decir reemplazar las luminarias existentes e instalar nuevas luminarias LED.

Ante tal situación, actualmente la Secretaría cuenta con exceso de material retirado (gabinetes focos y balastras de vapor de sodio) y en virtud de que se han hecho llegar a ésta Secretaría diversas peticiones de donación por parte de algunos Municipios consideramos que el material mencionado se encuentra en condiciones aceptables para beneficio de esta causa.

Lo anterior para su conocimiento y seguimiento que considere necesario, sin otro particular quedo de usted para cualquier duda o aclaración.

ATENTAMENTE .-

**LIC. ARMANDO JAVIER TREVINO TORRES
COORDINADOR ADMINISTRATIVO
DE LA SECRETARÍA DE SERVICIOS PÚBLICOS**

c.c.p. ING. JORGE DOMENE ZAMBRANO / Secretario de Finanzas y Tesorería
c.c.p. LIC. HECTOR ARREDONDO CANO / Director Político

Señor Jefe de Oficina / C. P.
SECRETARÍA DE SERVICIOS PÚBLICOS
@ciudadguadalupe
ciudadguadalupe
www.ciudadguadalupe.com
011 52 56 2 01 02 400

Voluntad que
no se detiene.



ACUERDO NO. 4.- El R. Ayuntamiento de Guadalupe Nuevo León, aprueba por unanimidad de votos lo siguiente:

ACUERDO 04

PRIMERO.- El R. Ayuntamiento de Guadalupe, Nuevo León, en base a sus atribuciones establecidas en el artículo 115 de la Constitución Política de los Estados Unidos Mexicanos, artículos 118 de la Constitución Política del Estado Libre y Soberano de Nuevo León, con fundamento en lo dispuesto en el artículos 203, 209 y 212 de la Ley de Gobierno Municipal del Estado de Nuevo León, aprueba y autoriza la declaración de bienes del dominio público del municipio, no útiles para los fines del servicio público, los bienes que se encuentran ubicados en las bodegas Municipales ubicadas la primera en la calle Sitio de Cuautla número 345 en la colonia Escamilla, y la segunda en la calle Lago de Utha cruz con Av. Xochimilco en la Col. Xochimilco (ver Anexo 2), y así mismo desafectándolos y dándolos de baja del patrimonio municipal, en virtud de que no serán enajenados por no ser costeable el procedimiento de avalúo que marca la Ley de Gobierno Municipal del Estado de Nuevo León (ver Anexo 1), y demás aplicables en materia patrimonial. La presente declaración de no útiles y desafectación, se autoriza que dichos bienes sean donados a Instituciones de Beneficencia o Centros de Educación Pública o Privada que los requieran, y aquello que no fuese requerido en donación, se traslade a la Planta de Transferencia del Sistema Integral para el Manejo Ecológico y procesamiento de desechos (SIMEPRODE) para ser destruidos previa acta circunstanciada, elaborada por las Direcciones de Patrimonio y Normatividad Municipal.

El listado de mobiliario declarado no útil, desafectado y autorizado dado de baja del patrimonio municipal para su donación está ubicado en las bodegas y se describe al tenor siguiente:

LISTADO DE MOBILIARIO QUE SE ENCUENTRAN EN BODEGAS CON ESTATUS DE BAJA

INVENTARIO	DESCRIPCION	DESCRIPCION	FECHA BODEGA	BODEGA
SADPCC0126	Clima	color cafe con crema marca white westinghouse (5 reg.)	24-nov-15	ESCAMILLA
SADPCC0254	Clima	color cafe con crema marca white westinghouse (9 reg.)	24-nov-15	ESCAMILLA
SAOFSE0151	Televisor	de 29 marca philips a color modelo 29LL serie 61740764"	24-nov-15	ESCAMILLA
DUECDI0073	Cpu de Computadora	color gris marca E-Star serie 20288136	08-dic-15	ESCAMILLA
DUECDI0119	Abanico	de pedestal marca man modelo vpg-9016 color gris	08-dic-15	ESCAMILLA
DUECDI0127	Impresora de Computadora	marca hp laserjet 2300n	08-dic-15	ESCAMILLA
DUECDI0338	Extinguidor	color rojo	08-dic-15	ESCAMILLA
DUECDI0418	Silla	de visita en pliana color negro (cabaña)	08-dic-15	ESCAMILLA
DUECDI0419	Silla	de visita en pliana color negro (cabaña)	08-dic-15	ESCAMILLA
DUECDI0420	Silla	de visita en pliana color negro (cabaña)	08-dic-15	ESCAMILLA
DUECDI0465	Horno de Microondas	marca lg serie 206ne05533 modelo ms-144ybl color bl	08-dic-15	ESCAMILLA
DUECDI0514	Resguardo de etiqueta	(1) camara digital marca nikon coolpix s2600 s. 32034260	08-dic-15	ESCAMILLA
DUECDI0627	Silla	secretarial en pliana color negro	08-dic-15	ESCAMILLA
DUOFSE0079	Silla	secretarial en pliana color negro	08-dic-15	ESCAMILLA
SADPCC0008	Archivero	de madera color negro de 4 gavetas (s. juntas)	21-dic-15	ESCAMILLA
SADPCC0067	Impresora de Computadora	color beige marca hp desk jet 840c (pasillo)	21-dic-15	ESCAMILLA
SADPCC0087	Mesa	de lamina con rodillos color café (secretarias de regidores)	21-dic-15	ESCAMILLA
SADPCC0098	Impresora de Computadora	marca hp deskjet modelo 845c serie 61309p color gris	21-dic-15	ESCAMILLA
SADPCC0311	Archivero	de madera color negro de 4 gavetas (s. juntas)	21-dic-15	ESCAMILLA

SCDNDI0020	Silla	tipo paleta con rodillos en pliana color negro	22-dic-15	ESCAMILLA
SCDNDI0048	Cafetera	marca proctor silex	22-dic-15	ESCAMILLA
SCDNDI0224	Extinguidor	color rojo	22-dic-15	ESCAMILLA
SAECCO0065	Resguardo de etiqueta	(2) sillas de visita en pliana color verde	11-ene-16	ESCAMILLA
SAECCO0083	Silla	SECRETARIAL EN PLIANA COLOR NEGRO RESPALDO EN MALLA	11-ene-16	ESCAMILLA
SAECDI0032	Silla	de visita en pliana color vino	11-ene-16	ESCAMILLA
SAECDI0039	Escritorio	de madera con 3 cajones color gris	11-ene-16	ESCAMILLA
SAECDI0071	Mostrador	de 3 secciones en pliana color vino	11-ene-16	ESCAMILLA
SAECDI0072	Guillotina	color gris	11-ene-16	ESCAMILLA
SAECIG0019	Escritorio	metalico color gris con formica color café de 2 cajones	11-ene-16	ESCAMILLA
DIEECO0027	Podium	de madera color café	12-ene-16	ESCAMILLA
DIEECO0038	Abanico	de pedestal color negro marca janna	12-ene-16	ESCAMILLA
DIEECO0051	Abanico	de pedestal color negro marca janna	12-ene-16	ESCAMILLA
DIEECO0075	Televisor	marca panasonic 32"	12-ene-16	ESCAMILLA
DIEECO0085	Resguardo de etiqueta	(6) taburetes diferentes colores	12-ene-16	ESCAMILLA
DIEEHU0071	Mueble	mochilero 15 entrepaños de madera color blanco	12-ene-16	ESCAMILLA
DIEEHU0154	Estante	3 niveles color rojo	12-ene-16	ESCAMILLA
DIEEHU0213	Resguardo de etiqueta	(3) sillas infantiles	12-ene-16	ESCAMILLA
DIEEIN0064	Abanico	de pedestal marca janna color negro	12-ene-16	ESCAMILLA
DIEEPS0015	Televisor	marca ge s. 050417799	12-ene-16	ESCAMILLA
DIEEPS0058	Televisor	marca lg	12-ene-16	ESCAMILLA
DIEEST0112	Cpu de Computadora	marca connect color negro	12-ene-16	ESCAMILLA
DIEEST0113	Monitor de Computadora	marca connect color negro	12-ene-16	ESCAMILLA
DIEEST0114	Teclado	genérico color negro	12-ene-16	ESCAMILLA
DIEEST0115	Cpu de Computadora	marca connect color negro	12-ene-16	ESCAMILLA
DIEEST0119	Monitor de Computadora	marca connect s. 73201496uiaa color negro	12-ene-16	ESCAMILLA
DIEEST0120	Teclado	genérico color negro	12-ene-16	ESCAMILLA
DIEEST0121	Cpu de Computadora	marca connect color negro	12-ene-16	ESCAMILLA
DIEEST0122	Monitor de Computadora	marca connect s. 73201411v1aa color negro	12-ene-16	ESCAMILLA
DIEEST0123	Teclado	genérico s. 0702057232 color negro	12-ene-16	ESCAMILLA
DIEEST0124	Cpu de Computadora	marca connect s.lcmswinxpce color negro	12-ene-16	ESCAMILLA
DIEEST0125	Monitor de Computadora	marca connect s.73201316v1aa negro	12-ene-16	ESCAMILLA
DIEEST0126	Teclado	color negro s.0702047651	12-ene-16	ESCAMILLA
DIEEST0127	Cpu de Computadora	marca connect s.x12-57831	12-ene-16	ESCAMILLA
DIEEST0128	Monitor de Computadora	marca connect s.73201799viaa color negro	12-ene-16	ESCAMILLA
DIEEST0129	Teclado	color negro s.qc.pass	12-ene-16	ESCAMILLA
DIEEST0131	Cpu de Computadora	Genérico.	12-ene-16	ESCAMILLA
DIEEST0132	Monitor de Computadora	DAEWOO, beige.	12-ene-16	ESCAMILLA
DIEEST0133	Teclado	Alaska, beige.	12-ene-16	ESCAMILLA
DIEEVH0006	Regulador	marca tde color beige	12-ene-16	ESCAMILLA

DIEEVH0065	Regulador	marca tde	12-ene-16	ESCAMILLA
DIFGDI0074	Cafetera	marca Hamilton Beach color negro	12-ene-16	ESCAMILLA
DIFGDI0075	Tostador	color blanco	12-ene-16	ESCAMILLA
DIFGDI0077	Librero	de madera 4 entrepaños y 1 puerta	12-ene-16	ESCAMILLA
DIFGDI0078	Librero	de madera 4 entrepaños y 1 puerta	12-ene-16	ESCAMILLA
DIFGDI0079	Fax	marca Panasonic serie 2gawa071022 color negro	12-ene-16	ESCAMILLA
DIFGDI0082	Frigobar	color beige marca Philips	12-ene-16	ESCAMILLA
DIFGDI0086	Teclado	marca HP s: b69220mgapq1bx	12-ene-16	ESCAMILLA
DIFGDI0094	Mueble	de madera de 6 entrepaños	12-ene-16	ESCAMILLA
DIPD310199	Resguardo de etiqueta	1 combo care tec	12-ene-16	ESCAMILLA
DIPD310297	Resguardo de etiqueta	(1) termómetros frontales marca beurer f90	12-ene-16	ESCAMILLA
DIPDCA0082	Columpio	para jardín color café	12-ene-16	ESCAMILLA
DIPDCA0112	Minisplit	marca carrier color beige	12-ene-16	ESCAMILLA
DIPDCA0122	Minisplit	marca carrier color beige	12-ene-16	ESCAMILLA
DIPDCA0180	Estante	metálico 3 entrepaños	12-ene-16	ESCAMILLA
DIPDCA0181	Estante	metálico 3 entrepaños	12-ene-16	ESCAMILLA
DIPDCB0073	Resguardo de etiqueta	1 ten 7000 y 1 baumanometro	12-ene-16	ESCAMILLA
DIPDCD0012	Mesa	Infantil de lenguaje" de madera"	12-ene-16	ESCAMILLA
DIPDCD0062	Abanico	pedestal 3 aspas	12-ene-16	ESCAMILLA
DIPDCR0006	Parafinero	marca Therabath	12-ene-16	ESCAMILLA
DIPDCR0007	Espejo	grande sin marco	12-ene-16	ESCAMILLA
DIPDCR0086	Silla	de ruedas infantil color azul	12-ene-16	ESCAMILLA
DIPDCR0106	Aparato	aire evaporativo portátil marca simphony	12-ene-16	ESCAMILLA
DIPDCR0116	Ventilador	de pedestal marca fan star color blanco	12-ene-16	ESCAMILLA
DIPDCR0120	Parafinero	marca parabath mod. thera-band	12-ene-16	ESCAMILLA
DIPDCR0124	Compresero de aluminio	de aluminio	12-ene-16	ESCAMILLA
DIPDHG0013	Cpu de Computadora	marca dell s. h0y17j1	12-ene-16	ESCAMILLA
DIPDHG0034	Máquina	Compresero eléctrico marca Chattanooga s: 154277	12-ene-16	ESCAMILLA
DIPDSR0038	Televisor	marca Daewoo, color gris	12-ene-16	ESCAMILLA
DIPDSR0066	Resguardo de etiqueta	(2) sillas de ruedas infantiles color negro	12-ene-16	ESCAMILLA
DIPDSR0099	Bicicleta	Fija	12-ene-16	ESCAMILLA
SADJDI0030	Silla	de visita en pliana color verde con antebrazos	14-ene-16	ESCAMILLA
SADJDI0045	Silla	de visita en pliana color verde con antebrazos	14-ene-16	ESCAMILLA
SADJDI0109	Silla	de visita con antebrazos en pliana color verde	14-ene-16	ESCAMILLA
SADJDI0232	Sillón	Ejecutivo en piel color negro	14-ene-16	ESCAMILLA
SEVPDI0032	Escritorio	metalico color gris con formica color cafe de 2 cajones	14-ene-16	ESCAMILLA
TECINF0012	Cajonero	color azul	14-ene-16	ESCAMILLA
TECINF0028	Credenza	de madera color café de 10 cajones	14-ene-16	ESCAMILLA
TECINF0048	Escritorio	de madera ejecutivo de 6 cajones	14-ene-16	ESCAMILLA

TECINF0062	Televisor	marca sony color negro serie 7035392	14-ene-16	ESCAMILLA
TECINF0161	Cafetera	marca general electric para 24 tazas de aluminio con base negra	14-ene-16	ESCAMILLA
TECINF0163	Horno de Microondas	marca lg serie 301ne06217 color blanco	14-ene-16	ESCAMILLA
TECINF0234	Conmutador	marca panasonic mod. kx-td500	14-ene-16	ESCAMILLA
TECINF0235	Minisplit	marca carrier color beige	14-ene-16	ESCAMILLA
ADADDI0010	Silla	secretarial tipo paleta en pliana color negro	19-ene-16	ESCAMILLA
ADADDI0135	Silla	secretarial con antebrazos en pliana color negro	19-ene-16	ESCAMILLA
ADADDI0186	Silla	secretarial con antebrazos color negra	19-ene-16	ESCAMILLA
ADOFCM0177	Sumadora	electronica marca olympia color beige serie 9486	20-ene-16	ESCAMILLA
ADOFCM0220	Monitor de Computadora	marca hp serie cnc4020hqg	20-ene-16	ESCAMILLA
ADOFCM0222	Impresora de Computadora	marca epson fx80 s. e8by304845	20-ene-16	ESCAMILLA
ADOFCM0312	Monitor de Computadora	marca hp serie cnc4020fwv	20-ene-16	ESCAMILLA
ADOFCM0400	Escalera	metalica de 2 peldaños cromada	20-ene-16	ESCAMILLA
ADOFCM0422	Impresora de Computadora	marca hp laserjet 715 s. cnb1r90884	20-ene-16	ESCAMILLA
ADOFCM0510	Aparato	(autoclave lorma av-o3)	20-ene-16	ESCAMILLA
ADOFCM0543	Cpu de Computadora	generica color negro	20-ene-16	ESCAMILLA
ADOFCM0629	Impresora de Computadora	hp laserjet p201s s:cnb1r90590	20-ene-16	ESCAMILLA
ADOFCM0642	Sumadora	pintaform beige s:7603250	20-ene-16	ESCAMILLA
ADOFCM0688	Teléfono Secretarial	pc 500	20-ene-16	ESCAMILLA
ADOFCM0754	Teclado	s: mfte negro	20-ene-16	ESCAMILLA
ADOFCM0755	Cpu de Computadora	marca HP color negro s: MXL8100GPK	20-ene-16	ESCAMILLA
ADOFCM0790	Teclado	Acteck color negro s. 176005106308	20-ene-16	ESCAMILLA
ADOFCM0791	Teclado	Easy Line color negro c/gris mod. EL-993179	20-ene-16	ESCAMILLA
ADOFCM0793	Teléfono	onix color blanco mod. on 855	20-ene-16	ESCAMILLA
ADOFCM0826	Teclado	marca easy line color negro	20-ene-16	ESCAMILLA
ADOFCM0827	Teclado	marca logitech k120	20-ene-16	ESCAMILLA
BSDECR0005	Extintor	marca Amerex de Halotron de 11 libras modelo 397 No. 608816	20-ene-16	ESCAMILLA
BSDECR0013	Cpu de Computadora	marca compaq serie 7p31kkm89091 color negro	20-ene-16	ESCAMILLA
BSDECR0019	Monitor de Computadora	marca compaq serie mx311wv010 color negro	20-ene-16	ESCAMILLA
BSDECR0025	Cpu de Computadora	marca compaq serie 7p31kkm8802f color negro	20-ene-16	ESCAMILLA
BSDECR0035	Regulador	marca tde 1000 pro net 1kva color beige	20-ene-16	ESCAMILLA
BSDECR0049	Televisor	marca sony modelo kv21fm100 serie 4257884	20-ene-16	ESCAMILLA
BSDECR0083	Extintor	citico color rojo	20-ene-16	ESCAMILLA
BSDECR0086	Cpu de Computadora	marca compaq serie 3a05m color negro	20-ene-16	ESCAMILLA
BSDECR0092	Cpu de Computadora	marca compaq s. 7p31kkm89091	20-ene-16	ESCAMILLA
BSDEDI0001	Cpu de Computadora	HP, S.MXL5003DZ	20-ene-16	ESCAMILLA
BSDEDI0015	Monitor de Computadora	marca connect color negro	20-ene-16	ESCAMILLA
BSDEDI0020	Sillón	color azul	20-ene-16	ESCAMILLA
BSDEDI0063	Monitor de Computadora	pantalla plana marca hp serie cnc4020gs7	20-ene-16	ESCAMILLA
BSDEDI0071	Silla	secretarial con antebrazos en pliana color negro	20-ene-16	ESCAMILLA

BSDEDI0104	Cpu de Computadora	marca dell s. htcvq91 color negro	20-ene-16	ESCAMILLA
BSDEDI0110	Cpu de Computadora	marca dell s. fvcvq91 color negro	20-ene-16	ESCAMILLA
BSDEDI0119	Cpu de Computadora	marca compaq evo d310cel. 1.7ghz serie 7p2bkkm8f08j	20-ene-16	ESCAMILLA
BSDEDI0121	Cpu de Computadora	marca dell color negro s. cncvq91	20-ene-16	ESCAMILLA
BSDEDI0126	Cpu de Computadora	marca dell color negro s. ftcvq91	20-ene-16	ESCAMILLA
BSDEDI0136	Teclado	marca dell s. cn-0w7646-37172-615-03nf	20-ene-16	ESCAMILLA
BSDEDI0143	Abanico	de pedestal color blanco	20-ene-16	ESCAMILLA
BSDEDI0147	Monitor de Computadora	marca dell color negro serie. mx-0kc01746634-615-1j8v	20-ene-16	ESCAMILLA
BSDEDI0148	Teclado	marca dell color negro serie. cn-0w7646-37172-615-03n7	20-ene-16	ESCAMILLA
PCPCDI0289	Silla	de visita color azul de pliana	20-ene-16	ESCAMILLA
PCPCDI0290	Silla	* de visita en pliana color azul	20-ene-16	ESCAMILLA
PCPCDI0291	Silla	de visita color azul de pliana	20-ene-16	ESCAMILLA
PCPCDI0292	Silla	de visita color azul de pliana	20-ene-16	ESCAMILLA
PCPCDI0293	Silla	de visita color azul de pliana	20-ene-16	ESCAMILLA
PCPCDI0303	Teléfono Secretarial	marca panasonic color blanco s. 0aakc329882	20-ene-16	ESCAMILLA
PCPCNO0046	Silla	de visita color negro en pliana	20-ene-16	ESCAMILLA
SAOFSE0016	Sillón	ejecutivo con antebrazos en pliana color negro	20-ene-16	ESCAMILLA
SAOFSE0022	Mesa	para maquina de escribir	20-ene-16	ESCAMILLA
SAOFSE0037	Archivero	metalico de color gris de 3 gavetas	20-ene-16	ESCAMILLA
SAOFSE0084	Silla	secretarial en pliana color rojo	20-ene-16	ESCAMILLA
SAOFSE0134	Archivero	de 4 gavetas color cafe	20-ene-16	ESCAMILLA
SAOFSE0135	Archivero	de madera con 2 gavetas	20-ene-16	ESCAMILLA
SAOFSE0147	Silla	de visita en pliana color vino	20-ene-16	ESCAMILLA
SAOFSE0152	Archivero	metalico con 4 gavetas	20-ene-16	ESCAMILLA
SAOFSE0196	Silla	de visita en pliana color vino	20-ene-16	ESCAMILLA
SAOFSE0231	Silla	tipo paleta color azul en pliana	20-ene-16	ESCAMILLA
SAOFSE0272	Cpu de Computadora	marca acteck color negro	20-ene-16	ESCAMILLA
SAOFSE0349	Silla	secretarial en pliana color rojo	20-ene-16	ESCAMILLA
SAOFSE0378	Abanico	de pedestal marca janna color negro	20-ene-16	ESCAMILLA
SCDADI0003	Cpu de Computadora	Generico color blanco	20-ene-16	ESCAMILLA
SCOFCE0012	Silla	secretarial en pliana color gris con rodillos	20-ene-16	ESCAMILLA
SCOFCE0021	Silla	de visita en pliana color negro	20-ene-16	ESCAMILLA
SCOFCE0024	Teclado	marca HP color negro serie: BC3370BVBUI44C	20-ene-16	ESCAMILLA
SCOFCE0027	Escritorio	de madera sin cajones	20-ene-16	ESCAMILLA
SCOFCE0032	Credenza	de madera de dos cajones	20-ene-16	ESCAMILLA
SCOFCE0035	Silla	de visita en pliana color negro	20-ene-16	ESCAMILLA
SCOFCE0036	Silla	de visita en pliana color negro	20-ene-16	ESCAMILLA
SCOFCE0037	Cpu de Computadora	CPU HP color negro serie MXJ416024J	20-ene-16	ESCAMILLA
SCOFCE0039	Teclado	Teclado HP color negro serie GAPQ02V	20-ene-16	ESCAMILLA
SCOFCE0041	Monitor de Computadora	marca compaq color gris con negro serie 210bm28gb645	20-ene-16	ESCAMILLA

SCOF0043	Monitor de Computadora	marca hp color beige serie mx20814883	20-ene-16	ESCAMILLA
SCOF0046	Módulo	para computadora de madera color cafe	20-ene-16	ESCAMILLA
SEDADI0017	Clima	marca ekco metalica color negro	20-ene-16	ESCAMILLA
SEDADI0030	Impresora de Computadora	marca hp laserjet 1022 color beige s. vnb3861888	20-ene-16	ESCAMILLA
SEDADI0046	Regulador	color gris marca alaska	20-ene-16	ESCAMILLA
SEDADI0053	Cpu de Computadora	marca Connect color negro s: 979F6	20-ene-16	ESCAMILLA
SEDADI0113	Fuente de Poder	marca astron color negro para radio frecuencia	20-ene-16	ESCAMILLA
SEDADI0137	Monitor de Computadora	marca Connect color negro s: 73201083	20-ene-16	ESCAMILLA
SEDADI0152	Escritorio	metalico de 4 cajones color negro con formica beige	20-ene-16	ESCAMILLA
SEDADI0193	Bomba	neumatica marca erko de grasa	20-ene-16	ESCAMILLA
SEDADI0196	Boiler	de 60 galones Calorex, serie 090055272001	20-ene-16	ESCAMILLA
SEDADI0202	Monitor de Computadora	marca lg fiatron l17345 s. xphcom176	20-ene-16	ESCAMILLA
SEDADI0211	Engargoladora	color negro marca gbc	20-ene-16	ESCAMILLA
SEDADI0213	Resguardo de etiqueta	2 maquinas desbrozadoras seire 014100537 y 013800618	20-ene-16	ESCAMILLA
SEDADI0224	Minisplit	marca prime color blanco	20-ene-16	ESCAMILLA
SEDADI0234	Cpu de Computadora	marca connect color negro	20-ene-16	ESCAMILLA
ADADDI0069	Impresora de Computadora	marca lexmark s. 994vxwy color beige	21-ene-16	ESCAMILLA
ADADDI0071	Fax	marca Panasonic serie 3KBWA034675	21-ene-16	ESCAMILLA
ADADDI0109	Silla	secretarial con antebrazos en pliana color negro	21-ene-16	ESCAMILLA
ADADDI0111	Monitor de Computadora	HP, LIS06, CNC642PFWH	21-ene-16	ESCAMILLA
ADADDI0112	Teclado	HP, S:B93CB0LVBT02ES	21-ene-16	ESCAMILLA
ADADDI0184	Impresora de Computadora	marca samsung ml-1660 s. z4v0bkeza03151f	21-ene-16	ESCAMILLA
ADADDI0185	Impresora de Computadora	marca samsung ml-1660 s. z4v0bkezc01819e	21-ene-16	ESCAMILLA
DDGICE0022	Televisor	de 29 pulgadas marca RCA	21-ene-16	ESCAMILLA
DDGICE0034	Regulador	marca alaska {desarrollo deportivo}	21-ene-16	ESCAMILLA
DDGICE0150	Impresora de Computadora	marca hp	21-ene-16	ESCAMILLA
DDGICE0180	Pintura	titulo corazon autor Maria Ruiz	21-ene-16	ESCAMILLA
DDGICE0181	Pintura	titulo la paz amenazada	21-ene-16	ESCAMILLA
DDGICE0198	Monitor de Computadora	marca ibm color negro s. 55kvk81	21-ene-16	ESCAMILLA
DDGICE0203	Monitor de Computadora	marca daewoo color negro s. iso71001170794	21-ene-16	ESCAMILLA
DDGICE0204	Teclado	marca genius color negro zm7807055167	21-ene-16	ESCAMILLA
DDGICE0350	Resguardo de etiqueta	(9) motobombas diferentes marcas (8) filtros	21-ene-16	ESCAMILLA
DDGICE0394	Teclado	marca alaska color beige	21-ene-16	ESCAMILLA
DDGICE0395	Cpu de Computadora	marca Alaska	21-ene-16	ESCAMILLA
DDGICE0416	Cpu de Computadora	marca ibm s. lkyg1kd8183psy	21-ene-16	ESCAMILLA
DDGICE0457	Teléfono Secretarial	marca telmex color azul con gris s. 11898806	21-ene-16	ESCAMILLA
DDGICE0540	Cpu de Computadora	marca compaq d5k p4-2ghz 40gb 256 mb cd rom serie 6y27-kn8z-k02j	21-ene-16	ESCAMILLA
DDGICE0541	Monitor de Computadora	marca compaq 15 color v570 serie 210bm28gd150"	21-ene-16	ESCAMILLA
DDGICE0598	Monitor de Computadora	marca btc	21-ene-16	ESCAMILLA
DUECDI0450	Resguardo de etiqueta	(1) silla estibable en pliana color negro	21-ene-16	ESCAMILLA

DUECDI0603	Silla	secretarial en pliana color negro	21-ene-16	ESCAMILLA
DUOFSE0020	Impresora de Computadora	hp laserjet 5650	21-ene-16	ESCAMILLA
DUOFSE0038	Reloj	Chegador marca Lathem modelo 4204	21-ene-16	ESCAMILLA
DUOFSE0083	Silla	secretarial pliana color negro	21-ene-16	ESCAMILLA
DUOPCP0023	Cpu de Computadora	hp color negrp s: mxl62503gd	21-ene-16	ESCAMILLA
DUOPCP0027	Monitor de Computadora	marca hp serie cnc4020g89	21-ene-16	ESCAMILLA
DUOPCP0045	Teclado	marca hp serie mjaq18a	21-ene-16	ESCAMILLA
DUOPCP0134	Módulo	para computadora en aglomerado y melamina color negro y vino	21-ene-16	ESCAMILLA
DUOPCP0153	Resguardo de etiqueta	(1) camara digital marca fujifilm s4800 color rojo s. 3ua95727	21-ene-16	ESCAMILLA
ADADDI0066	Cpu de Computadora	marca hp color negro s. mxj7280960	22-ene-16	ESCAMILLA
ADDMCA0013	Impresora de Computadora	marca H.P. deskjet 840c color gris	22-ene-16	ESCAMILLA
ADDMCA0016	Mesa	para maquina de escribir	22-ene-16	ESCAMILLA
ADDMCA0023	Escritorio	de madera color café de 3 cajones	22-ene-16	ESCAMILLA
ADDMCA0031	Sillón	de visita con antebrazos de cueroflex color negro	22-ene-16	ESCAMILLA
ADDMCA0035	Alacena	de 3 puertas de madera	22-ene-16	ESCAMILLA
ADDMCA0078	Sillón	ejecutivo con antebrazos en cueroflex color negro	22-ene-16	ESCAMILLA
ADDMCA0106	Silla	secretarial en pliana color negro	22-ene-16	ESCAMILLA
ADDMCC0005	Abanico	de pedestal marca vencool color negro	22-ene-16	ESCAMILLA
ADDMCC0008	Extintidor	4.54 kg. CO2 color rojo	22-ene-16	ESCAMILLA
ADDMCC0016	Cargador de Batería	con compresor de aire color azul	22-ene-16	ESCAMILLA
ADDMDI0034	Sillón	de visita con antebrazo color cafe	22-ene-16	ESCAMILLA
ADDMDI0041	Impresora de Computadora	multifuncional marca peson tx120 s. mdz016324	22-ene-16	ESCAMILLA
ADDMMI0014	Pintarrón	con marco de madera	22-ene-16	ESCAMILLA
ADDMMI0030	Silla	metalica estibable	22-ene-16	ESCAMILLA
ADDMMI0031	Máquina	destapacaños color naranja	22-ene-16	ESCAMILLA
ADDMMI0035	Silla	plegadiza metalica color gris	22-ene-16	ESCAMILLA
ADDMMI0040	Silla	estibable de cueroflex color café	22-ene-16	ESCAMILLA
ADDMMI0061	Resguardo de etiqueta	(1) rotomartillo marca bosch 1/2 800 w. 2.5 kls gsb 20-2re s. 4600919	22-ene-16	ESCAMILLA
ADDMMI0069	Máquina	esmeriladora marca makita 9554-nb (9554-hn) 4 1/2 pulg. s. 196850	22-ene-16	ESCAMILLA
ADDMMV0019	Silla	estibable de cueroflex color miel	22-ene-16	ESCAMILLA
ADDMMV0020	Silla	estibable color negro	22-ene-16	ESCAMILLA
ADDMMV0026	Sillón	ejecutivo en pliana color negro	22-ene-16	ESCAMILLA
ADDMMV0028	Silla	estibable color vino	22-ene-16	ESCAMILLA
ADDMMV0037	Esmeril	marca demono	22-ene-16	ESCAMILLA
ADDMMV0038	Máquina	grua manual color azul con 3 carruchas	22-ene-16	ESCAMILLA
ADDMMV0040	Cargador de Batería	marca schumacher color gris	22-ene-16	ESCAMILLA
ADDMMV0044	Gato Hidráulico	lagarto 20 ton. color naranja	22-ene-16	ESCAMILLA
ADDMMV0049	Silla	secretarial pliana color negro	22-ene-16	ESCAMILLA
ADDMMV0050	Escritorio	de madera color café de 1 cajon	22-ene-16	ESCAMILLA
ADDMMV0056	Silla	metalica color gris estibable	22-ene-16	ESCAMILLA

ADDMMV0061	Pintarrón	marco de aluminio	22-ene-16	ESCAMILLA
ADDMMV0076	Silla	de visita en pliana color azul	22-ene-16	ESCAMILLA
ADDMMV0078	Mesa	de madera cuadrada color cafe	22-ene-16	ESCAMILLA
ADDMMV0088	Mesa	de trabajo chica metalica color gris	22-ene-16	ESCAMILLA
ADDMMV0089	Alacena	de 4 puertas de madera	22-ene-16	ESCAMILLA
ADDMMV0093	Resguardo de etiqueta	(1) desmontadora de llantas color rojo	22-ene-16	ESCAMILLA
ADDMMV0129	Resguardo de etiqueta	(1) pistola neumatica de impacto 1/2 marca urea color rojo con negro s. 0026964	22-ene-16	ESCAMILLA
ADPRDI0112	Alacena	de madera 2 puertas	22-ene-16	ESCAMILLA
ADPRNO0073	Impresora de Computadora	marca hp lazer jet s. cngs402423	22-ene-16	ESCAMILLA
ADPRNO0074	Mesa	para computadora con formica color negro con gris	22-ene-16	ESCAMILLA
ADPRNO0091	Cpu de Computadora	generico color negro	22-ene-16	ESCAMILLA
BSDECR0090	Impresora de Computadora	Impresora HP DESKJET 5650 serie MY3C4M3M9	22-ene-16	ESCAMILLA
BSDEDI0032	Silla	de concha color negro de pliana	22-ene-16	ESCAMILLA
BSDEDI0107	Regulador	marca eme color negro	22-ene-16	ESCAMILLA
BSDEDI0109	Teléfono Secretarial	marca axtel color negro s. 010212	22-ene-16	ESCAMILLA
BSOFCA0004	Teléfono Secretarial	inteligente marca axtel modelo dial digital 925 serie 003574	22-ene-16	ESCAMILLA
BSOFCA0012	Monitor de Computadora	HP 7500 serie MX324WF347 color negro	22-ene-16	ESCAMILLA
BSOFCA0022	Impresora de Computadora	marca hp laserjet 2300n s. cnbg94293	22-ene-16	ESCAMILLA
BSOFCA0023	Silla	secretarial en pliana color negro	22-ene-16	ESCAMILLA
BSOFCA0025	Silla	secretariales en pliana color negro	22-ene-16	ESCAMILLA
BSOFCA0032	Teléfono Secretarial	axtel s:4028 negro	22-ene-16	ESCAMILLA
BSOFCA0074	Alacena	de madera 4 puertas	22-ene-16	ESCAMILLA
BSOFCA0075	Silla	secretarial, color vino.	22-ene-16	ESCAMILLA
BSOFCA0101	Silla	de visita en pliana color negro con antebrazos	22-ene-16	ESCAMILLA
BSOFCA0110	Monitor de Computadora	marca hp serie cnc4020gn8	22-ene-16	ESCAMILLA
BSOFCA0115	Teclado	(chechar siglas anteriores el numero es 0005) podi o psdi	22-ene-16	ESCAMILLA
BSOFCA0117	Horno de Microondas	marca ge color blanco	22-ene-16	ESCAMILLA
BSOFCA0123	Multifuncional	marca hp photosmart d110	22-ene-16	ESCAMILLA
BSOFCA0124	Locker Metálico	color gris con tres puertas	22-ene-16	ESCAMILLA
BSOFCA0131	Mesa	de servicio	22-ene-16	ESCAMILLA
BSOFCA0148	Silla	de visita color negro en pliana	22-ene-16	ESCAMILLA
BSOFCA0152	Minisplit	york blanco	22-ene-16	ESCAMILLA
BSOFSE0002	Monitor de Computadora	hp L1506 s. cnc642pfw8	22-ene-16	ESCAMILLA
BSOFSE0003	Teclado	HP, B933CBOLVBT0608	22-ene-16	ESCAMILLA
BSOFSE0049	Cpu de Computadora	marca hp serie mxj416022c	22-ene-16	ESCAMILLA
BSOFSE0050	Monitor de Computadora	marca hp serie cnc4020hod	22-ene-16	ESCAMILLA
BSOFSE0051	Teclado	marca hp serie mgapq1a6	22-ene-16	ESCAMILLA
BSOFSE0060	Silla	secretarial en pleana color naranja	22-ene-16	ESCAMILLA
BSOFSE0061	Cpu de Computadora	marca hp s. mxj416025g	22-ene-16	ESCAMILLA
BSOFSE0064	Silla	secretarial en pleana color naranja	22-ene-16	ESCAMILLA

BSOFSE0065	Silla	de visita en pleana color naranja	22-ene-16	ESCAMILLA
BSOFSE0067	Cpu de Computadora	MXL65003NG	22-ene-16	ESCAMILLA
BSOFSE0068	Monitor de Computadora	HP, S. CNC633PSSV	22-ene-16	ESCAMILLA
BSOFSE0069	Teclado	HP, B93CBOLVRT02FN	22-ene-16	ESCAMILLA
BSOFSE0073	Escritorio	penisular color vino	22-ene-16	ESCAMILLA
BSOFSE0074	Sillón	ejecutivo color naranja	22-ene-16	ESCAMILLA
BSOFSE0081	Silla	secretarial en pliana color naranja	22-ene-16	ESCAMILLA
BSOFSE0108	Calentador	electrico rs mod. rst-800 s. 93082717	22-ene-16	ESCAMILLA
BSPDI0006	Calentador	electrico rs mod. rst-800 s. 93080873	22-ene-16	ESCAMILLA
BSSPAD0057	Impresora de Computadora	multifuncional brother s:u61821g7f213119	22-ene-16	ESCAMILLA
BSSPAD0080	Monitor de Computadora	marca compaq serie mx25151377	22-ene-16	ESCAMILLA
BSSPAD0082	Impresora de Computadora	marca Brother s: M7F397424 (multifuncional)	22-ene-16	ESCAMILLA
BSSPAD0091	Cpu de Computadora	marca compaq evo d310v serie 7p2bkkmatjwe	22-ene-16	ESCAMILLA
BSSPAD0092	Monitor de Computadora	marca compaq serie mx316wb956	22-ene-16	ESCAMILLA
BSSPAD0093	Teclado	marca hp serie b69220mgapp1by	22-ene-16	ESCAMILLA
BSSPCD0010	Impresora de Computadora	samsung mod. ml1710	22-ene-16	ESCAMILLA
BSSPCD0011	Impresora de Computadora	marca hp deskjet 6540 s. my49e3r2f7	22-ene-16	ESCAMILLA
BSSPCD0014	Proyector	marca 3M modelo 1612	22-ene-16	ESCAMILLA
BSSPCD0039	Regulador	marca centra color negro	22-ene-16	ESCAMILLA
BSSPCD0045	Archivero	metalico de 2 gavetas color beige	22-ene-16	ESCAMILLA
BSSPCD0047	Abanico	de pedestal marca fan-star	22-ene-16	ESCAMILLA
BSSPCD0063	Abanico	de pedestal marca philips color blanco	22-ene-16	ESCAMILLA
BSSPCD0102	Silla	estibable en cueroflex color beige	22-ene-16	ESCAMILLA
BSSPCD0105	Silla	estibable cueroflex color negro	22-ene-16	ESCAMILLA
BSSPCD0111	Sillón	ejecutivo en pliana color cafe	22-ene-16	ESCAMILLA
BSSPCD0117	Credenza	color café en formica y marmol color blanco de 6 cajones y 1 puerta	22-ene-16	ESCAMILLA
BSSPCD0118	Fax	color beige marca brother	22-ene-16	ESCAMILLA
BSSPCD0119	Escritorio	de madera de 3 cajones	22-ene-16	ESCAMILLA
BSSPCD0176	Modular	color negro marca panasonic	22-ene-16	ESCAMILLA
BSSPCD0211	Teclado	color blanco marca btc serie 5379	22-ene-16	ESCAMILLA
BSSPCD0215	Escritorio	de madera de 3 cajones	22-ene-16	ESCAMILLA
BSSPCV0033	Teclado	Hp	22-ene-16	ESCAMILLA
BSSPCV0036	Silla	secretarial en pliana color negro	22-ene-16	ESCAMILLA
BSSPCV0066	Silla	secretarial en pliana color negro	22-ene-16	ESCAMILLA
BSSPCV0080	Cama	De exploracion cafe	22-ene-16	ESCAMILLA
BSSPCV0153	Monitor de Computadora	Smsung negro	22-ene-16	ESCAMILLA
BSSPCV0155	Teléfono Secretarial	panasonic s:7bcac130651 blanco	22-ene-16	ESCAMILLA
BSSPCV0157	Impresora de Computadora	marca Epson modelo Stylus C110 s: K244039746	22-ene-16	ESCAMILLA
BSSPCV0163	Silla	secretarial en pliana negra	22-ene-16	ESCAMILLA
BSSPCV0179	Teléfono Secretarial	marca panasonic color blanco s. 7jcaa023310	22-ene-16	ESCAMILLA

BSSPCV0290	Alacena	de madera color cafe	22-ene-16	ESCAMILLA
BSSPCV0452	Silla	estibable en cueroflex color negro	22-ene-16	ESCAMILLA
BSSPCV0467	Banca	de plastico color negro de 3 plazas	22-ene-16	ESCAMILLA
BSSPCV0468	Banca	de plastico color negro de 3 plazas	22-ene-16	ESCAMILLA
BSSPCV0473	Silla	* (clinica_medica) de visita en pliana color rojo	22-ene-16	ESCAMILLA
BSSPCV0484	Dvd	marca coby color gris	22-ene-16	ESCAMILLA
BSSPDI0039	Impresora de Computadora	marca hp serie my3sa4m15h	22-ene-16	ESCAMILLA
BSSPDI0144	Regulador	Voltelec color negro	22-ene-16	ESCAMILLA
BSSPDI0153	Teléfono Secretarial	marca panasonic color blanco mod. kx-tscilx	22-ene-16	ESCAMILLA
BSSPDI0156	Teléfono Secretarial	axtel s:010979 color negro	22-ene-16	ESCAMILLA
BSSPDI0186	Baumanómetro	electronico lumiscope mod:1080 color blanco	22-ene-16	ESCAMILLA
BSSPSM0034	Banco	Metalico	22-ene-16	ESCAMILLA
BSSPZO0003	Teclado	marca belkin serie 2214 color gris	22-ene-16	ESCAMILLA
BSSPZO0005	Regulador	marca alaska td 1k wats serie 1615020846	22-ene-16	ESCAMILLA
BSSPZO0006	Mesa	Mayo	22-ene-16	ESCAMILLA
BSSPZO0021	Lámpara de Chicote	lampara de chicote	22-ene-16	ESCAMILLA
BSSPZO0022	Congelador	horizontal marca general electric con capacidad de 14.9 pies cubicos s. hg174487	22-ene-16	ESCAMILLA
BSSPZO0024	Teléfono Secretarial	marca panasonic s. 0aakc331293	22-ene-16	ESCAMILLA
BSSPZO0025	Sacapuntas Eléctrico	* marca boston	22-ene-16	ESCAMILLA
BSSPZO0026	Abanico	de pedestal color azul marca philips	22-ene-16	ESCAMILLA
BSVCDI0080	Minisplit	marca prime color blanco	22-ene-16	ESCAMILLA
CSCSDI0041	Cpu de Computadora	cpu hp mxj4160274	22-ene-16	ESCAMILLA
CSCSDI0054	Silla	secretarial en pliana vino	22-ene-16	ESCAMILLA
CSCSDI0068	Teclado	hp serie MGAPQ19R	22-ene-16	ESCAMILLA
CSCSDI0082	Mesa	de trabajo color gris 90x3m	22-ene-16	ESCAMILLA
CSCSDI0083	Televisor	marca DAEWOOD de 14 serie AT084E03860794"	22-ene-16	ESCAMILLA
CSCSDI0086	Televisor	DAEWOOD de 14 serie AT84E03800086"	22-ene-16	ESCAMILLA
CSCSDI0105	Videocasetera	y DVD con quemador de DVD marca LG s. 506dikd008085 modelo rc-7723m	22-ene-16	ESCAMILLA
CSCSDI0106	Videocasetera	y DVD con quemador de DVD marca LG s. 504digl392735 modelo rc-7723m	22-ene-16	ESCAMILLA
CSCSDI0107	Dvd	reproductora y grabadora de dvcpro panasonic s. g5tra0288 mod. aj-sd255 con trajeta de firewire	22-ene-16	ESCAMILLA
CSCSDI0108	Dvd	minidvd con pantalla lcd de 4 marca sony s. 341265 mod. gvd-100"	22-ene-16	ESCAMILLA
CSCSDI0109	Monitor de Computadora	de 19 marca sony mod. klvs19a10 s. 7017268"	22-ene-16	ESCAMILLA
CSCSDI0130	Radiograbadora	marca emerson color gris con cd	22-ene-16	ESCAMILLA
CSCSDI0142	Sillón	3 plazas en piel color negro	22-ene-16	ESCAMILLA
CSCSDI0152	Teléfono Secretarial	marca grandstream bt-100 mac. 000b820eca38	22-ene-16	ESCAMILLA
CSCSDI0155	Silla	secretarial en pliana color negro	22-ene-16	ESCAMILLA
CSCSDI0160	Cpu de Computadora	marca hp color negro s. mxx0250nh4	22-ene-16	ESCAMILLA
CSCSDI0176	Resguardo de etiqueta	(1) camara digital de video marca panasonic mod. ag-hmc80pu s. i0tdao186 color negro	22-ene-16	ESCAMILLA
CSCSDI0178	Resguardo de etiqueta	(1) camara digital fotografica marca nikon d5000 s. 3544132 color negro	22-ene-16	ESCAMILLA

CSCSDI0200	Teclado	serie b69220mgapq51f	22-ene-16	ESCAMILLA
DIAAAN0135	Licuadaora	marca OSTER	22-ene-16	ESCAMILLA
DIAACJ0032	Teléfono	marca axtel color negro	22-ene-16	ESCAMILLA
DIAACJ0095	Resguardo de etiqueta	(1) baumanómetro de pared marca welch allyn	22-ene-16	ESCAMILLA
DIAAQC0012	Mesa	jardinera de madera con base metálica 4 asientos	22-ene-16	ESCAMILLA
DIAAQC0021	Resguardo de etiqueta	1 carretilla imesa color naranja	22-ene-16	ESCAMILLA
DIAAQC0149	Resguardo de etiqueta	(1) baumanómetro de pared marca welch allyn	22-ene-16	ESCAMILLA
DIAATV0047	Teléfono Secretarial	marca telmex beige s: (21)24087799(48)	22-ene-16	ESCAMILLA
DICVCV0098	Teclado	marca hp serie d69220mgapq1bf	22-ene-16	ESCAMILLA
DICVCV0145	Teclado	marca lenovo color negro s. 00100736	22-ene-16	ESCAMILLA
DICVCV0187	Teclado	marca lenovo s. 00201408 color negro	22-ene-16	ESCAMILLA
DICVCV0297	Teclado	marca hp color negro	22-ene-16	ESCAMILLA
DICVCV0361	Resguardo de etiqueta	(1) cámara digital marca benq color rojo s. idbac00379002 y memoria de 2gb	22-ene-16	ESCAMILLA
DIDF2R0005	Sillón	en pliana café estampado de 1 plaza	22-ene-16	ESCAMILLA
DIDFAO0009	Radiograbadora	con cd marca RCA color gris	22-ene-16	ESCAMILLA
DIDFCE0046	Resguardo de etiqueta	(3) sillas plegadizas de plástico marca lifetime color ostión	22-ene-16	ESCAMILLA
DIDFDC0097	Aparato	estereo aiwa	22-ene-16	ESCAMILLA
DIDDFD0009	Silla	secretarial en pliana color mostaza	22-ene-16	ESCAMILLA
DIDDFD0174	Televisor	marca orión color negro	22-ene-16	ESCAMILLA
DIDFEV0023	Resguardo de etiqueta	(2) sillas de plástico	22-ene-16	ESCAMILLA
DIDFMM0037	Escritorio	para computadora de madera con 1 cajón	22-ene-16	ESCAMILLA
DIDFMM0161	Espejo	con marco de aluminio	22-ene-16	ESCAMILLA
DIDFMM0163	Mesa	infantil cuadrada de plástico	22-ene-16	ESCAMILLA
DIDFMM0164	Archivero	metálico color beige de dos puertas	22-ene-16	ESCAMILLA
DIDFMM0177	Resguardo de etiqueta	(2) sillas estibables cueroflex color negro	22-ene-16	ESCAMILLA
DIDFPE0009	Televisor	marca philips 20 pulg.	22-ene-16	ESCAMILLA
DIDFPE0021	Plancha	color blanco marca proctor silex	22-ene-16	ESCAMILLA
DIDFPE0023	Televisor	marca sony de 21 pulgadas color gris	22-ene-16	ESCAMILLA
DIDFPE0048	Licuadaora	marca osterizer	22-ene-16	ESCAMILLA
DIDFSM0007	Mesa	de trabajo de madera	22-ene-16	ESCAMILLA
DIDFSM0013	Radiograbadora	marca rca color gris	22-ene-16	ESCAMILLA
DIDFSM0030	Mesa	de trabajo fórmica color café	22-ene-16	ESCAMILLA
DIDFSM0035	Silla	de visita color gris	22-ene-16	ESCAMILLA
DIDFSM0042	Resguardo de etiqueta	(2) sillas estibables en cueroflex color negro	22-ene-16	ESCAMILLA
DIDFSM0053	Silla	secretarial en pliana color negro	22-ene-16	ESCAMILLA
DIDFSR0015	Regulador	marca complet color negro	22-ene-16	ESCAMILLA
DIDFSR0019	Regulador	marca complet color negro	22-ene-16	ESCAMILLA
DIDFTA0036	Resguardo de etiqueta	(2) sillas de plástico	22-ene-16	ESCAMILLA
DIDFTB0065	Resguardo de etiqueta	(1) silla plegadiza	22-ene-16	ESCAMILLA

DIDFVG0018	Abanico	mytek color blanco	22-ene-16	ESCAMILLA
DIDFVI0026	Resguardo de etiqueta	(1) silla de plástico	22-ene-16	ESCAMILLA
DIDFVO0024	Aire Lavado	Nórdico	22-ene-16	ESCAMILLA
DIDFVO0032	Resguardo de etiqueta	(1) silla plegadiza	22-ene-16	ESCAMILLA
DIEEHU0213	Resguardo de etiqueta	(4) sillas infantiles (2) mesas infantiles	22-ene-16	ESCAMILLA
DIFGCA0060	Regulador	marca LITE 1200 color beige	22-ene-16	ESCAMILLA
DIFGCA0105	Mostrador	de madera	22-ene-16	ESCAMILLA
DIFGCA0107	Mostrador	de madera color blanco	22-ene-16	ESCAMILLA
DIFGCA0109	Silla	secretarial en pleana color café	22-ene-16	ESCAMILLA
DIFGCA0116	Teléfono Secretarial	color blanco marca panasonic serie 0421	22-ene-16	ESCAMILLA
DIFGCA0134	Monitor de Computadora	marca hp	22-ene-16	ESCAMILLA
DIFGCA0164	Rack	color negro	22-ene-16	ESCAMILLA
DIFGCA0165	Regulador	marca SOLABASIC color beige	22-ene-16	ESCAMILLA
DIFGCA0179	Estante	de madera 6 secciones	22-ene-16	ESCAMILLA
DIFGCA0196	Mesa	Rectangular de Madera Color Caoba	22-ene-16	ESCAMILLA
DIFGCA0221	Estante	de madera 6 secciones	22-ene-16	ESCAMILLA
DIFGCA0227	Resguardo de etiqueta	(10) códigos de ética enmarcados y con cristal antireflejante	22-ene-16	ESCAMILLA
DIPD310020	Minisplit	marca york color blanco (estancia)	22-ene-16	ESCAMILLA
DIPD310021	Minisplit	marca york color blanco (estancia)	22-ene-16	ESCAMILLA
DIPD310022	Minisplit	marca york color blanco (estancia)	22-ene-16	ESCAMILLA
DIPD310094	Teléfono	marca vtech s. g14b-10054575 color negro	22-ene-16	ESCAMILLA
DIPD310095	Teléfono	marca vtech s. g14b-10054570 color negro	22-ene-16	ESCAMILLA
DIPD310218	Hub de Computadora	advantek serie anso16p38c0700232	22-ene-16	ESCAMILLA
DIPD310290	Minisplit	marca lg 2 toneladas	22-ene-16	ESCAMILLA
DIPD310291	Minisplit	marca lg 2 toneladas	22-ene-16	ESCAMILLA
DIPD310292	Minisplit	marca lg s. 711tavy02031	22-ene-16	ESCAMILLA
DIPDCA0006	Regulador	CDP color negro	22-ene-16	ESCAMILLA
DIPDCA0087	Repisa	en forma de cubo color blanco	22-ene-16	ESCAMILLA
DIPDSR0094	Silla	fija para sala de espera	22-ene-16	ESCAMILLA
DUOPDI0012	Silla	ejecutiva en cueroflex	22-ene-16	ESCAMILLA
DUOPEC0123	Silla	estibable color negro de cuero flex	22-ene-16	ESCAMILLA
FEEVAO0001	Teléfono Secretarial	Grandstream modelo BT100 MAC: 000B820FADBE	22-ene-16	ESCAMILLA
FEEVAO0027	Abanico	de pedestal marca myteck color blanco	22-ene-16	ESCAMILLA
FEEVAO0105	Teléfono	Grandstream modelo GXP2000 MAC: 000B820FF381	22-ene-16	ESCAMILLA
FEEVAO0122	Resguardo de etiqueta	(1) plancha para cabello de keratina liss pro color negro	22-ene-16	ESCAMILLA
FEEVAO0165	Aparato	braun industrial marca torrey tr-350 color rojo s. 3030301090034712-09	22-ene-16	ESCAMILLA
FEEVAO0167	Aire Lavado	portatil marca master cool mod. p4500a s. a100809959	22-ene-16	ESCAMILLA
FEEVAO0191	Licuada	cromada industrial de columpio marca jr	22-ene-16	ESCAMILLA
FEEVEM0070	Silla	de visita pliana color azul	22-ene-16	ESCAMILLA
FEEVEM0088	Monitor de Computadora	marca hp s. cnc4020hdh	22-ene-16	ESCAMILLA

FEEVEM0095	Silla	secretarial en pliana color oro	22-ene-16	ESCAMILLA
FEEVEM0109	Escritorio	de madera de 2 cajones	22-ene-16	ESCAMILLA
FEOFSE0031	Guillotina	doble carta color gris	22-ene-16	ESCAMILLA
FEOFSE0050	Teclado	marca hp s. bc3370ggaxx5qa	22-ene-16	ESCAMILLA
FEOFSE0064	Televisor	marca philips color negro	22-ene-16	ESCAMILLA
FEOFSE0066	Televisor	marca panasonic color negro	22-ene-16	ESCAMILLA
FEOFSE0186	Extinguidor	color rojo	22-ene-16	ESCAMILLA
FEOFSE0198	Monitor de Computadora	hp, 7540, negro s:cnn6340950	22-ene-16	ESCAMILLA
FEOFSE0218	Silla	secretarial color oro	22-ene-16	ESCAMILLA
FEOFSE0221	Pizarrón	de corcho con marco de aluminio	22-ene-16	ESCAMILLA
FEOFSE0242	Abanico	de pedestal marca philips color azul	22-ene-16	ESCAMILLA
FEOFSE0259	Extinguidor	color rojo (salon polivalente)	22-ene-16	ESCAMILLA
FEOFSE0305	Teléfono Secretarial	marca telmex mx6 sks color negro s. (21)30005677(48)	22-ene-16	ESCAMILLA
FEOFSE0306	Teléfono Secretarial	marca telmex mx6 sks color negro s. (21)30005673(48)	22-ene-16	ESCAMILLA
FEOFSE0307	Teléfono Secretarial	marca telmex mx6 sks color negro s. (21)30005676(48)	22-ene-16	ESCAMILLA
FEOFSE0311	Silla	secretarial color beige	22-ene-16	ESCAMILLA
FEOFSE0338	Teléfono Secretarial	marca telmex color azul con blanco 10488840	22-ene-16	ESCAMILLA
FEOFSE0365	Escritorio	con lateral color vino 2 cajones	22-ene-16	ESCAMILLA
FEOFSE0366	Cpu de Computadora	marca hp color negro s. mxj4160120	22-ene-16	ESCAMILLA
FEOFSE0369	Silla	secretarial en pliana color negro	22-ene-16	ESCAMILLA
FEOFSE0371	Escritorio	metalico de 5 cajones (coord. admva.)	22-ene-16	ESCAMILLA
SCDNDI0004	Laptop	HP, S:2CE7211FCK.	22-ene-16	ESCAMILLA
SCDNDI0047	Mesa	de servicio cromada y color crema	22-ene-16	ESCAMILLA
SCDNDI0082	Infocus	mod. w240 s. aukq64900505 gris con negro	22-ene-16	ESCAMILLA
SCDNDI0087	Escritorio	metalico color cafe claro formica color cafe de dos cajones	22-ene-16	ESCAMILLA
SCDNDI0094	Escritorio	de madera color vino de dos cajones	22-ene-16	ESCAMILLA
SCDNDI0219	Silla	tipo paleta color azul de pliana	22-ene-16	ESCAMILLA
SCDNDI0235	Cpu de Computadora	con monitor marca lenovo color blanco s. cs02277572	22-ene-16	ESCAMILLA
SCDNDI0237	Cpu de Computadora	con monitor marca lenovo color blanco s. cs02277608	22-ene-16	ESCAMILLA
SCDNDI0241	Cpu de Computadora	con monitor marca lenovo cs color blanco serie cs02550919	22-ene-16	ESCAMILLA
SCDNDI0242	Cpu de Computadora	con monitor marca lenovo c2 color blanco serie cs02551214	22-ene-16	ESCAMILLA
SFIRCG0031	Extinguidor	marca sentry color rojo	04-feb-16	ESCAMILLA
SFIRCG0034	Cpu de Computadora	cpu, hp li506, s:mxl73100nt	04-feb-16	ESCAMILLA
SFIRCG0052	Impresora de Computadora	impresora laser lexmark ae128 s:994vxx7	04-feb-16	ESCAMILLA
SFIRCG0056	Cpu de Computadora	marca hp color negro s/ mxd3450366	04-feb-16	ESCAMILLA
SFIRCG0067	Impresora de Computadora	impresora laser lexmark ae128 s:994vxxb	04-feb-16	ESCAMILLA
SFIRCG0076	Sumadora	Citizen color negro s: 8003420	04-feb-16	ESCAMILLA
SFIRCG0090	Sumadora	marca citizen	04-feb-16	ESCAMILLA
SFIRCG0097	Teclado	serie: b69220mgapq5ig	04-feb-16	ESCAMILLA
SFIRCG0108	Impresora de Computadora	impresora laser lexmark ae128 s:994vxxw	04-feb-16	ESCAMILLA

SFIRCG0139	Escritorio	.	04-feb-16	ESCAMILLA
SFIRCG0157	Impresora de Computadora	marca epson mod. 890 color gris s. e8by190698	04-feb-16	ESCAMILLA
SFIRCG0160	Abanico	de pedestal marca ven air color blanco	04-feb-16	ESCAMILLA
SFIRCG0195	Monitor de Computadora	no serie -s/n cnc4020g8n	04-feb-16	ESCAMILLA
SFIRCG0197	Extinguidor	color rojo de 6 Kg. P.Q.	04-feb-16	ESCAMILLA
SFIRCG0202	Monitor de Computadora	hp. 54, beige	04-feb-16	ESCAMILLA
SFIRCG0211	Teclado	marca QC-Pass color negro s: 0702047579	04-feb-16	ESCAMILLA
SFIRCG0214	Sumadora	Citizen color negro s: 8002022	04-feb-16	ESCAMILLA
SFIRCG0261	Regulador	isb sola basic color beige	04-feb-16	ESCAMILLA
SFIRCG0320	Sumadora	Citizen color negro s: 8003326	04-feb-16	ESCAMILLA
SFIRCG0326	Monitor de Computadora	marca HP de color negro	04-feb-16	ESCAMILLA
SFIRCG0343	Impresora de Computadora	laser lexmark e128 s:994vwx3	04-feb-16	ESCAMILLA
SFIRCG0354	Monitor de Computadora	marca hp color negro s/ mx345wb313	04-feb-16	ESCAMILLA
SFIRCG0391	Impresora de Computadora	marca samsung ML-1910 s. z2l6bafz9016345 color gris	04-feb-16	ESCAMILLA
SFIRCG0436	Monitor de Computadora	marca hp color negro	04-feb-16	ESCAMILLA
SFIRCG0468	Reloj	checador marca amano tx21	04-feb-16	ESCAMILLA
SFIRCG0509	Detector	de billetes falsos marca office depot mod. a32f0122 s. 0dm950324v2a	04-feb-16	ESCAMILLA
SFIRCG0512	Teclado	marca hp color negro s. dptL4iq	04-feb-16	ESCAMILLA
SFIRD10025	Cpu de Computadora	serie mxj416023T	04-feb-16	ESCAMILLA
SFIRD10034	Reloj	checador TCX-21	04-feb-16	ESCAMILLA
SFIRD10053	Extinguidor	marca ansul centry color rojo	04-feb-16	ESCAMILLA
SFIRD20063	Silla	estibable en cueroflex color negro	04-feb-16	ESCAMILLA
SFIRD20076	Sumadora	marca citizen color negro s. 7001617	04-feb-16	ESCAMILLA
SFIRD20077	Sumadora	marca citizen color negro s. 7001612	04-feb-16	ESCAMILLA
SFIRD20080	Sumadora	Citizen negra s:7001086	04-feb-16	ESCAMILLA
SFIRD20085	Silla	estibable	04-feb-16	ESCAMILLA
SFIRER0027	Archivero	archivero de madera, 4 cajones, vino, bodega	04-feb-16	ESCAMILLA
SFIRER0032	Silla	de visita en pliana color negro	04-feb-16	ESCAMILLA
SFIRER0064	Credenza	credenza de madera con 2 cajones color café	04-feb-16	ESCAMILLA
SFIRER0075	Cpu de Computadora	generico color negro	04-feb-16	ESCAMILLA
SFIRFL0005	Teclado	marca hp s: b69220mgapq1ag	04-feb-16	ESCAMILLA
SFIRFL0015	Monitor de Computadora	marca hp s. cnc4020g76	04-feb-16	ESCAMILLA
SFIRFL0052	Sillón	ejecutivo color vino con antebrazos	04-feb-16	ESCAMILLA
SFIRFL0073	Silla	con antebrazos color negro en pliana	04-feb-16	ESCAMILLA
SFIRIS0021	Sumadora	marca citizen cx-80b s. 8002930	04-feb-16	ESCAMILLA
SFIRIS0022	Archivero	de madera, 3 cajones, cafe.	04-feb-16	ESCAMILLA
SFIRIS0030	Cpu de Computadora	marca hp s. mxj4160261	04-feb-16	ESCAMILLA
SFIRIS0042	Cpu de Computadora	generico color negro s. 2180491	04-feb-16	ESCAMILLA
SFIRIS0048	Sumadora	marca printaform s. 4e00218	04-feb-16	ESCAMILLA
SFIRIS0049	Sumadora	marca citizen color negro s. 7001259	04-feb-16	ESCAMILLA

SFIRMH0020	Teléfono Secretarial	TELEFONO GRANDSTREAM COLOR NEGRO MODELO:CHICO MAC: 000B8214B3B8	04-feb-16	ESCAMILLA
SFIRMH0021	Impresora de Computadora	color gris marca h.p deskjet 840C serie mx1401y0k5	04-feb-16	ESCAMILLA
SFIRMH0031	Teclado	marca HP color negro serie BC3370FVBW19ID	04-feb-16	ESCAMILLA
SFIRMH0047	Teclado	marca hp color negro s. bc3370bvbuqfhb	04-feb-16	ESCAMILLA
SFIRMH0062	Teclado	marca HP color negro s: BC3370GVXB4DH	04-feb-16	ESCAMILLA
SFIRMH0074	Cpu de Computadora	marca HP color negro s: MXL92817K5	04-feb-16	ESCAMILLA
SFIRMH0077	Sumadora	electronica con pantalla e impresor 1444 printaform gris 4e04671	04-feb-16	ESCAMILLA
SFIRMH0095	Reloj	checador	04-feb-16	ESCAMILLA
SFIRMH0096	Contador	de billetes marca scan coin sc1500 color beige	04-feb-16	ESCAMILLA
SFIRMH0098	Cpu de Computadora	generico color negro	04-feb-16	ESCAMILLA
SFIRMH0137	Cpu de Computadora	marca hp serie mxd4140178	04-feb-16	ESCAMILLA
SFIRMH0140	Sumadora	electronica con pantalla e impresor 1444 printaform gris 4e06331	04-feb-16	ESCAMILLA
SFIRMH0144	Teléfono Secretarial	marca telmex color blanco s:25181365 (48)	04-feb-16	ESCAMILLA
SFIRMH0145	Caja	fuerte con mueble color cafe	04-feb-16	ESCAMILLA
SFIRMH0159	Sumadora	marca citizen cx-8b s. 8003879	04-feb-16	ESCAMILLA
SFIRMH0172	Cpu de Computadora	marca hp color negro s.bc3370gvbxy324	04-feb-16	ESCAMILLA
SFIRMH0174	Teclado	marca hp s. c0402217406	04-feb-16	ESCAMILLA
SFIRMH0178	Cpu de Computadora	marca hp s. mxd41400qq	04-feb-16	ESCAMILLA
SFIRPR 0087	Sumadora	color negro	04-feb-16	ESCAMILLA
SFIRPR0005	Teclado	marca hp s. b69220mgapq2qn	04-feb-16	ESCAMILLA
SFIRPR0014	Silla	estibable en pliana con antebrazos color negro	04-feb-16	ESCAMILLA
SFIRPR0020	Escritorio	de madera de 2 cajones	04-feb-16	ESCAMILLA
SFIRPR0045	Teclado	marca hp color negro s. b69220mgapq00d	04-feb-16	ESCAMILLA
SFIRPR0088	Sumadora	Citizen negra s:7001251	04-feb-16	ESCAMILLA
SFIRPR0126	Sumadora	Citizen negra s:7001329	04-feb-16	ESCAMILLA
SFIRPR0130	Sumadora	Citizen negra s:7001260	04-feb-16	ESCAMILLA
SFIRPR0135	Cpu de Computadora	marca hp color negro s/ mxd41400r7	04-feb-16	ESCAMILLA
SFIRPR0144	Cpu de Computadora	marca hp s. mxd41400v4	04-feb-16	ESCAMILLA
SFIRPR0145	Monitor de Computadora	marca hp s. cnc4020gnv	04-feb-16	ESCAMILLA
SFIRPR0158	Banco	cajero de respaldo medio color negro	04-feb-16	ESCAMILLA
SFIRPR0202	Impresora de Computadora	marca samsung ML-1910 s. z2l6bafz901341v color gris	04-feb-16	ESCAMILLA
SFIRPR0211	Mesa	para maquina de escribir	04-feb-16	ESCAMILLA
SFOFSE0133	Silla	contacto permanente neumatica color gris	04-feb-16	ESCAMILLA
SFOFSE0148	Silla	secretarial con antebrazos color negro	04-feb-16	ESCAMILLA
ADDMCA0058	Silla	secretarial en pliana color negro	09-feb-16	ESCAMILLA
ADDMMI0002	Escritorio	Peninsular de madera.	09-feb-16	ESCAMILLA
SAOFTA0001	Escritorio	metalico formica de madera de cinco cajones	09-feb-16	ESCAMILLA
SAOFTA0013	Escritorio	de madera color cafe de cuatro cajones	09-feb-16	ESCAMILLA
FEPMP0025	Esmeril	marca makita color verde	17-feb-16	ESCAMILLA
FEPMP0028	Desbrozadora	marca sthil fs450 s. 172098606	17-feb-16	ESCAMILLA

FEPMP0059	Desbrozadora	marca huskvarna modelo 34br color naranja s. 20094500153	17-feb-16	ESCAMILLA
FEPMP0172	Desbrozadora	marca sthil fs450 s. 173063009	17-feb-16	ESCAMILLA
FEPMP0173	Desbrozadora	marca huskvarna mod. 143r-II s. 00227077	17-feb-16	ESCAMILLA
FEPMP0179	Podadora	marca murray 675 s. 061809m000436	17-feb-16	ESCAMILLA
FEPMP0180	Podadora	marca murray 675 s. 061809m000437	17-feb-16	ESCAMILLA
FEPMP0183	Bicicleta	marca bimex color rojo	17-feb-16	ESCAMILLA
FEPMP0184	Bicicleta	marca bimex color rojo	17-feb-16	ESCAMILLA
FEPMP0208	Resguardo de etiqueta	(1) camara digital marca benq mod. dc-e1460 s. idmaa02989002 con memoria de 4gb marca sandisk	17-feb-16	ESCAMILLA
FEPMP0222	Impresora de Computadora	marca hp laserjet 2300n serie cnbg94304	17-feb-16	ESCAMILLA
ADDMCA0012	Teclado	marca hp s. b93cboacptrnlx	25-feb-16	ESCAMILLA
ADDMCA0080	Monitor de Computadora	marca HP serie CNC4020GN4	25-feb-16	ESCAMILLA
ADDMMI0001	Cpu de Computadora	marca compaq color negro serie 7p27kkm3606x	25-feb-16	ESCAMILLA
BSOFSE0057	Silla	secretarial en pliana color naranja	25-feb-16	ESCAMILLA
BSOFSE0118	Abanico	vertical marca quiet set color negro	25-feb-16	ESCAMILLA
DIAAQC0118	Regulador	marca solabasic	16-mar-16	ESCAMILLA
DIDFVS0003	Radiograbadora	con cd marca RCA color gris	16-mar-16	ESCAMILLA
DIDFVS0005	Abanico	de pedestal color blanco marca air master	16-mar-16	ESCAMILLA
DIDFVS0008	Silla	secretarial tipo paleta color naranja en pliana	16-mar-16	ESCAMILLA
DIDFVS0009	Abanico	de pedestal mytek blanco	16-mar-16	ESCAMILLA
DIDFVS0012	Mesa	chica de madera color café	16-mar-16	ESCAMILLA
DIDFVS0019	Abanico	de pedestal 18" marca my air modelo 3315 con negro	16-mar-16	ESCAMILLA
DIDFVS0035	Teléfono Secretarial	marca panasonic serie ofaaa405113	16-mar-16	ESCAMILLA
DIEECO0034	Recibidor	de madera 2 puertas y 3 cajones color naranja	16-mar-16	ESCAMILLA
DIEECO0083	Resguardo de etiqueta	(36) colchonetas infantiles de 1 X 0.5 mts.	16-mar-16	ESCAMILLA
DIEECO0084	Resguardo de etiqueta	(9) sillas infantiles diferentes colores y (1) mesa infantil	16-mar-16	ESCAMILLA
DIEECO0091	Resguardo de etiqueta	(6) sillas estibables en cueroflex color negro	16-mar-16	ESCAMILLA
DIEEHU0045	Archivero	3 cajones color gris	16-mar-16	ESCAMILLA
DIEEHU0069	Estante	de madera 3 niveles color amarillo	16-mar-16	ESCAMILLA
DIEEHU0086	Estante	de madera 4 niveles color amarillo	16-mar-16	ESCAMILLA
DIEEHU0091	Banca	infantil de color blanco	16-mar-16	ESCAMILLA
DIEEHU0113	Banca	infantil de color blanco	16-mar-16	ESCAMILLA
DIEEHU0132	Alacena	de tres niveles color rojo	16-mar-16	ESCAMILLA
DIEEHU0171	Silla	de madera formica color verde	16-mar-16	ESCAMILLA
DIEEHU0213	Resguardo de etiqueta	(2) sillas infantiles (1) mesa infantil	16-mar-16	ESCAMILLA
DIEEHU0215	Resguardo de etiqueta	(2) caballetes de madera	16-mar-16	ESCAMILLA
DIEEIN0012	Silla	secretarial vista pliana color negro	16-mar-16	ESCAMILLA
DIEEIN0042	Estante	de madera 2 cajones color rojo	16-mar-16	ESCAMILLA
DIEEIN0080	Silla	plegadiza en cueroflex negra	16-mar-16	ESCAMILLA
DIEEIN0082	Abanico	de pedestal marca janna color negro	16-mar-16	ESCAMILLA
DIEEIN0116	Exprimidor	de jugos marca philips serie 070974784 color blanco	16-mar-16	ESCAMILLA

SAOFSE0244	Regulador	marca cdp color negro	17-mar-16	ESCAMILLA
TECINF0072	Cajonero	color azul	17-mar-16	ESCAMILLA
TECINF0075	Pintarrón	color blanco con marco de aluminio	17-mar-16	ESCAMILLA
TECINF0113	Cpu de Computadora	marca hp modelo compaq s/ mxj416022p color negro con gris	17-mar-16	ESCAMILLA
TECINF0121	Escritorio	con formica color negro de 1 cajon	17-mar-16	ESCAMILLA
TECINF0297	Silla	semiejecutiva con antebrazos color negro	17-mar-16	ESCAMILLA
TECINF0299	Silla	semiejecutiva con antebrazos color negro	17-mar-16	ESCAMILLA
TECINF0308	Disco Duro Externo	marca adata superior sh01 s. 1b620105543	17-mar-16	ESCAMILLA
DIAAAN0132	Resguardo de etiqueta	(22) colchonetas de activación varios colores (rojo y negro)	26-abr-16	ESCAMILLA
ADOFCA0017	Escritorio	metalico color gris y formica color cafe de 3 cajones	10-may-16	ESCAMILLA
ADOFCA0037	Escritorio	metalico de 3 cajones color gris	10-may-16	ESCAMILLA
ADOFSE0081	Mesa	de juntas en color negro con cafe	10-may-16	ESCAMILLA
DUECDI0129	Impresora de Computadora	marca hp serie my3ca4mo9j	25-may-16	ESCAMILLA
DUOFSE0055	Impresora de Computadora	marca hp deskjet 1220c serie sg24c130cp color gris	25-may-16	ESCAMILLA
DUOFSE0151	Impresora de Computadora	marca hp officejet pro 8000 s. cn12g3q0q3 color blanco con negro	25-may-16	ESCAMILLA
DUOPCP0080	Impresora de Computadora	marca HP Design Jet 90r serie: MY7960D803Q	25-may-16	ESCAMILLA
DUOPCP0097	Impresora de Computadora	marca hp officejet pro 8000 s. cn12f3u5w0 color blanco con negro	25-may-16	ESCAMILLA
DUOPCP0138	Resguardo de etiqueta	(1) videocamara marca rca ez1120 color negro s. oma01n393c0532 con memoria sd4 8gb s. 9185	25-may-16	ESCAMILLA
DUOPDI0015	Impresora de Computadora	marca hp desk jet s:3a410hv	25-may-16	ESCAMILLA
BSCUDI0020	Cpu de Computadora	marca hp serie mxj4160251	06-jun-16	ESCAMILLA
BSCUDI0021	Monitor de Computadora	marca hp serie cnc4020fwp	06-jun-16	ESCAMILLA
BSCUDI0022	Teclado	marca hp serie b69220mgap902x	06-jun-16	ESCAMILLA
BSCUDI0447	Silla	secretarial color verde	06-jun-16	ESCAMILLA
BSCUDI0547	Archivero	metalico negro 2 gavetas	06-jun-16	ESCAMILLA
BSCUMG0001	Teléfono Secretarial	marca axtel color beige	06-jun-16	ESCAMILLA
BSCUMG0031	Teléfono Secretarial	marca telmex color beige	06-jun-16	ESCAMILLA
BSCUMG0032	Teléfono Secretarial	marca panasonic color blanco s. 0aakc331092	06-jun-16	ESCAMILLA
BSCUMG0033	Maquina de escribir	electronica color beige marca ibm	06-jun-16	ESCAMILLA
BSCUMG0035	Teléfono Secretarial	marca panasonic color blanco s. 0aakc332598	06-jun-16	ESCAMILLA
ADDMCA0107	Silla	de visita en pliana color negro	22-jun-16	ESCAMILLA
ADDMCC0009	Extintor	4.54 kg. CO2 color rojo	22-jun-16	ESCAMILLA
ADDMMV0073	Silla	tipo paleta en pliana color negro	22-jun-16	ESCAMILLA
ADDMMV0087	Mesa	de madera color crema cocina	22-jun-16	ESCAMILLA
DIDFTB0034	Impresora de Computadora	marca hp laserjet pro400 m401n s. phgdb05533	22-jun-16	ESCAMILLA
SADPCC0293	Silla	tipo paleta en pliana color negro	24-jun-16	ESCAMILLA
SCOFCE0031	Impresora de Computadora	Marca H.P. DeskJet Modelo 895CXI Serie 1096903650302	29-jun-16	ESCAMILLA
SCOFSE0065	Resguardo de etiqueta	(6) codigos de etica enmarcados y con cristal antireflejante	29-jun-16	ESCAMILLA
SCOFSE0066	Sumadora	marca canon s. 2671249 (clinica medica)	29-jun-16	ESCAMILLA
SCOFSE0099	Lámpara	para escritorio marca steren	29-jun-16	ESCAMILLA
SAOFJC0060	Impresora de Computadora	marca HP Laserjet color gris s: VND301522	04-jul-16	ESCAMILLA

SAOFJC0067	Cafetera	marca hamilton beach color cromo y negro (del. norte)	04-jul-16	ESCAMILLA
SAOFJC0117	Cpu de Computadora	marca ghia color negro s. 00192044633892	04-jul-16	ESCAMILLA
SAOFJC0125	Impresora de Computadora	marca hp laserjet p2035 s. cnb9h31296 color gris	04-jul-16	ESCAMILLA
SAOFJC0132	Cpu de Computadora	HP, S:MXL71703JN, negro.	04-jul-16	ESCAMILLA
SAOFJC0147	Silla	de visita color negro	04-jul-16	ESCAMILLA
SAOFJC0148	Silla	de visita en pliana color vino con antebrazos	04-jul-16	ESCAMILLA
SAOFJC0150	Silla	de visita en pliana color rojo	04-jul-16	ESCAMILLA
SAOFJC0157	Silla	secretarial en pliana color negro	04-jul-16	ESCAMILLA
SAOFJC0161	Teclado	marca acteck s. 970013044531	04-jul-16	ESCAMILLA
SAOFJC0163	Sillón	ejecutivo con antebrazos en pliana color negro	04-jul-16	ESCAMILLA
SAOFJC0165	Silla	secretarial con antebrazos en pliana color rojo	04-jul-16	ESCAMILLA
SAOFSE0379	Abanico	de pedestal marca janna color negro	04-jul-16	ESCAMILLA
BSCUMG0005	Escritorio	metalico 2 cajones formica cafe (museo)	05-jul-16	ESCAMILLA
BSCUMG0006	Escritorio	metalico color gris con formica color cafe con 5 cajones (museo)	05-jul-16	ESCAMILLA
SSDPOP0100	Locker Metálico	2 puertas color gris	21-jul-16	ESCAMILLA
SSDPOP0169	Locker Metálico	de 3 gavetas	21-jul-16	ESCAMILLA
SSDPOP0300	Locker Metálico	de 4 gavetas color verde	21-jul-16	ESCAMILLA
SSDPOP0301	Locker Metálico	de 4 gavetas color verde	21-jul-16	ESCAMILLA
SSDPOP0313	Locker Metálico	de 3 puertas color gris (canina)	21-jul-16	ESCAMILLA
SSDPOP0329	Locker Metálico	de 4 gavetas color verde	21-jul-16	ESCAMILLA
SSDPOP0330	Locker Metálico	de 4 gavetas color verde	21-jul-16	ESCAMILLA
SSDPOP0336	Escritorio	de madera color madera 2 cajones	21-jul-16	ESCAMILLA
SSDPOP0461	Escritorio	metalico color gris formica madera de 3 cajones	21-jul-16	ESCAMILLA
SSDPOP0478	Escritorio	peninsular de madera 3 cajones color cafe	21-jul-16	ESCAMILLA
SSDPOP0765	Locker Metálico	4 puertas color gris	21-jul-16	ESCAMILLA
SSDPOP0766	Locker Metálico	de 4 puertas color verde	21-jul-16	ESCAMILLA
SSDPOP0918	Silla	de visita en pliana en color negro	21-jul-16	ESCAMILLA
SSDPPM0040	Archivero	metalico de 4 gavetas color gris	21-jul-16	ESCAMILLA
SSDTCT0012	Silla	de visita en pliana color vino	21-jul-16	ESCAMILLA
SSDDTI0089	Locker Metálico	2 puertas color gris ZER	21-jul-16	ESCAMILLA
SSDTEV0018	Pizarrón	de corcho con marco de aluminio	21-jul-16	ESCAMILLA
SSDTEV0023	Sillón	en cueroflex color negro	21-jul-16	ESCAMILLA
SSDTOP0046	Locker Metálico	de 4 gavetas color verde	21-jul-16	ESCAMILLA
SSOFCA0313	Módulo	de recepcion de madera color cafe y lamina gris	21-jul-16	ESCAMILLA
SSOFCA0641	Sillón	ejecutivo respaldo alto en cueroflex color negro	21-jul-16	ESCAMILLA
SSOFCA0877	Silla	secretarial en pliana color negro con antebrazos	21-jul-16	ESCAMILLA
SSOFMA0019	Locker Metálico	2 puertas color gris	21-jul-16	ESCAMILLA
SSOFMA0127	Silla	estibable en cueroflex color negro	21-jul-16	ESCAMILLA
SSOPDI0096	Silla	de visita en pliana color vino	21-jul-16	ESCAMILLA
ADOFCP0007	Mesa	para maquina de escribir color beige	22-jul-16	ESCAMILLA

ADOFCP0011	Clima	marca white westinghouse color café	22-jul-16	ESCAMILLA
ADOFCP0084	Silla	estibable color negro de cueroflex	22-jul-16	ESCAMILLA
ADOFCP0163	Mesa	.	22-jul-16	ESCAMILLA
ADOFCP0178	Silla	de vista en pliana color negro	22-jul-16	ESCAMILLA
ADOFCP0181	Silla	de vista en pliana color negro	22-jul-16	ESCAMILLA
ADOFCP0195	Silla	de visita con antebrazos en pliana color vino	22-jul-16	ESCAMILLA
BSCUDI0012	Impresora de Computadora	hpdeskjet 5650	17-ago-16	ESCAMILLA
BSCUDI0176	Cpu de Computadora	HP s: mxj416022f	17-ago-16	ESCAMILLA
BSCUDI0188	Monitor de Computadora	marca hp serie cnc4020g9b	17-ago-16	ESCAMILLA
BSCUDI0459	Cpu de Computadora	marca ibm s. lkzg0nw	17-ago-16	ESCAMILLA
SEDLBM0038	Cpu de Computadora	* (tecinf) s. 3019069	22-ago-16	ESCAMILLA
SEDLBM0039	Monitor de Computadora	marca hp color negro s. cnc4020g9d	22-ago-16	ESCAMILLA
SEDLBM0043	Cpu de Computadora	generico color negro sin serie	22-ago-16	ESCAMILLA
SEDLBM0044	Monitor de Computadora	marca hp serie cnc4020g94	22-ago-16	ESCAMILLA
SELDLI0001	Teclado	marca compaq color negro	22-ago-16	ESCAMILLA
SELDLI0017	Cpu de Computadora	marca compaq 40 gb,serie 6y27kn8zn8zr03v, cd rom	22-ago-16	ESCAMILLA
SELDLI0146	Monitor de Computadora	hp serie cnc4020g93	22-ago-16	ESCAMILLA
ADDMMV0009	Alacena	de madera color café de 2 puertas	24-ago-16	ESCAMILLA
ADDMMV0010	Alacena	de madera color café de 2 puertas	24-ago-16	ESCAMILLA
ADDMMV0011	Alacena	de madera color café de 8 puertas	24-ago-16	ESCAMILLA
ADDMCA0010	Cpu de Computadora	marca hp s. mxj6470f8g	02-sep-16	ESCAMILLA
ADDMCA0018	Extintor	4.54 kg. CO2 color rojo	02-sep-16	ESCAMILLA
ADDMCA0036	Extintor	4.54 kg. CO2 color rojo	02-sep-16	ESCAMILLA
ADDMMV0064	Teclado	marca compaq serie c0209149836 color negro	02-sep-16	ESCAMILLA
ADDMCA0033	Enfriador de Agua	marca general electric color beige (cocina)	05-sep-16	ESCAMILLA
DUOPEC0106	Silla	de visita con antebrazos en pliana color negro	21-sep-16	ESCAMILLA
SADPCC0027	Impresora de Computadora	marca hp laserjet 1300n s. 31314 color beige	21-sep-16	ESCAMILLA
SFIRCG0292	Impresora de Computadora	epson fx 890	24-nov-16	ESCAMILLA
SFIRCG0501	Teléfono Secretarial	marca grandstream gxp-2000 color negro mac: 000b820f598b	24-nov-16	ESCAMILLA
SSOFSE0374	Silla	Secretarial C/ Antebrazos de Pliana Color Verde	24-nov-16	ESCAMILLA
SSOFSE0418	Silla	secretarial con antebrazos pliana color verde	24-nov-16	ESCAMILLA
SSOPDI0018	Silla	secretarial en pliana color negro con antebrazos	24-nov-16	ESCAMILLA
SSOPDI0042	Silla	en pliana color vino	24-nov-16	ESCAMILLA
SSOPDI0060	Silla	secretarial en pliana color negro	24-nov-16	ESCAMILLA
SSOPDI0097	Silla	de visita en pliana color vino	24-nov-16	ESCAMILLA
SSDPOP0167	Locker Metálico	de 4 puertas color verde	10-feb-16	XOCHIMILCO
SSDPOP0181	Locker Metálico	2 puertas	10-feb-16	XOCHIMILCO
SSDPOP0192	Locker Metálico	de 4 gavetas color verde	10-feb-16	XOCHIMILCO
SSDPOP0193	Locker Metálico	de 4 gavetas color verde	10-feb-16	XOCHIMILCO
SSDPOP0194	Locker Metálico	4 gavetas	10-feb-16	XOCHIMILCO

SSDPOP0195	Locker Metálico	de 4 gavetas color verde	10-feb-16	XOCHIMILCO
SSDPOP0206	Locker Metálico	de 4 gavetas color verde	10-feb-16	XOCHIMILCO
SSDPOP0227	Locker Metálico	de 4 gavetas color verde	10-feb-16	XOCHIMILCO
SSDPOP0297	Locker Metálico	de tres puertas color gris	10-feb-16	XOCHIMILCO
SSDPOP0504	Locker Metálico	de tres puertas color gris	10-feb-16	XOCHIMILCO
SSDPOP0561	Locker Metálico	de 4 gavetas color verde	10-feb-16	XOCHIMILCO
SSDPOP0562	Locker Metálico	metalico color gris 2 puertas	10-feb-16	XOCHIMILCO
SSDPOP0565	Locker Metálico	de 4 gavetas color verde	10-feb-16	XOCHIMILCO
SSDPOP0567	Locker Metálico	locker metalico 2 puertas gris	10-feb-16	XOCHIMILCO
SSDPOP0596	Locker Metálico	metalico de 5 gabetas color gris	10-feb-16	XOCHIMILCO
SSDPOP0612	Locker Metálico	de 4 puertas color gris	10-feb-16	XOCHIMILCO
SSDPOP0615	Locker Metálico	color gris de 3 gavetas	10-feb-16	XOCHIMILCO
SSDPOP0617	Locker Metálico	color gris de 3 gavetas	10-feb-16	XOCHIMILCO
SSDPOP0619	Locker Metálico	metalico de 2 gavetas color gris	10-feb-16	XOCHIMILCO
SSDPOP0620	Locker Metálico	de 4 gavetas color verde	10-feb-16	XOCHIMILCO
SSDPOP0628	Locker Metálico	de 4 gavetas color verde	10-feb-16	XOCHIMILCO
SSDPOP0639	Locker Metálico	de 4 puertas color gris	10-feb-16	XOCHIMILCO
SSDPOP0643	Locker Metálico	de 4 puertas color gris	10-feb-16	XOCHIMILCO
SSDPOP0695	Locker Metálico	de 3 gavetas color gris	10-feb-16	XOCHIMILCO
SSDPOP0699	Locker Metálico	de 4 gavetas color verde	10-feb-16	XOCHIMILCO
SSDPOP0703	Locker Metálico	metalico color gris 2 puertas	10-feb-16	XOCHIMILCO
SSDPOP0784	Locker Metálico	metalico color gris 2 puertas	10-feb-16	XOCHIMILCO
SSDPOP0893	Locker Metálico	de tres puertas color gris	10-feb-16	XOCHIMILCO
SSDPOP0894	Locker Metálico	de 2 gavetas color gris	10-feb-16	XOCHIMILCO
SSDPOP0895	Locker Metálico	color verde de tres gavetas ZER	10-feb-16	XOCHIMILCO
SSDPOP0494	Locker Metálico	locker metalico 2 puertas gris	11-feb-16	XOCHIMILCO
SSDPOP0557	Locker Metálico	metalico color gris 2 puertas	11-feb-16	XOCHIMILCO
SSDPOP0581	Locker Metálico	de 4 gavetas color verde	11-feb-16	XOCHIMILCO
SSDPOP0582	Locker Metálico	metalico de 5 gabetas color gris	11-feb-16	XOCHIMILCO
SSDPOP0583	Locker Metálico	de tres puertas color gris	11-feb-16	XOCHIMILCO
SSDPOP0602	Locker Metálico	color gris de 3 gavetas	11-feb-16	XOCHIMILCO
SSDPOP0603	Locker Metálico	de 3 puertas color gris	11-feb-16	XOCHIMILCO
SSDPOP0604	Locker Metálico	metalico color gris 2 puertas	11-feb-16	XOCHIMILCO
SSDPOP0622	Locker Metálico	metalico de 2 gavetas color gris	11-feb-16	XOCHIMILCO
SSDPOP0623	Locker Metálico	de 4 gavetas color verde	11-feb-16	XOCHIMILCO
SSDPOP0627	Locker Metálico	de 4 gavetas color verde	11-feb-16	XOCHIMILCO
SSDPOP0629	Locker Metálico	color verde de tres gavetas	11-feb-16	XOCHIMILCO
SSDPOP0630	Locker Metálico	de 4 gavetas color verde	11-feb-16	XOCHIMILCO
SSDPOP0631	Locker Metálico	de 4 gavetas color verde	11-feb-16	XOCHIMILCO
SSDPOP0632	Locker Metálico	de 4 gavetas color verde	11-feb-16	XOCHIMILCO

SSDPOP0691	Locker Metálico	de 4 puertas color gris	11-feb-16	XOCHIMILCO
SSDPOP0694	Locker Metálico	metalico color gris 2 puertas	11-feb-16	XOCHIMILCO
SSDPOP0697	Locker Metálico	de 4 puertas color gris	11-feb-16	XOCHIMILCO
SSDPOP0701	Locker Metálico	de 4 puertas color verde	11-feb-16	XOCHIMILCO
SSDPOP0796	Locker Metálico	color gris	11-feb-16	XOCHIMILCO
ADDMCA0039	Cpu de Computadora	serie rr97ila#abm	12-feb-16	XOCHIMILCO
ADDMCA0040	Monitor de Computadora	marca acer	12-feb-16	XOCHIMILCO
ADDMCA0041	Teclado	marca hp s. b93xboacprh4x	12-feb-16	XOCHIMILCO
ADDMDI0054	Frigobar	marca general electric color beige serie 01012a08206	12-feb-16	XOCHIMILCO
SCDNDI0093	Impresora de Computadora	Hp Laserjet 1300 serie CNBJB3131O	12-feb-16	XOCHIMILCO
DIDFCB0084	Credenza	de madera con 2 puertas corredizas	15-feb-16	XOCHIMILCO
DIDFCB0095	Mesa	para computadora color arena costados gris sin cajones	15-feb-16	XOCHIMILCO
DIEEVA0031	Lámpara	DE EMERGENCIA MARCA LLOYD'S	15-feb-16	XOCHIMILCO
DIEEVA0057	Batidora	marca oster color blanco	15-feb-16	XOCHIMILCO
DIEEVA0065	Intercom	marca steren modelo int-500 color gris	15-feb-16	XOCHIMILCO
SSDPOP0191	Locker Metálico	de 4 gavetas color verde	15-feb-16	XOCHIMILCO
SSDPOP0298	Locker Metálico	de 3 puertas color gris	15-feb-16	XOCHIMILCO
SSDPOP0401	Locker Metálico	de 4 gavetas color verde	15-feb-16	XOCHIMILCO
SSDPOP0499	Locker Metálico	metalico color gris 2 puertas	15-feb-16	XOCHIMILCO
SSDPOP0500	Locker Metálico	metalico color gris 2 puertas	15-feb-16	XOCHIMILCO
SSDPOP0502	Locker Metálico	color gris de 3 gavetas	15-feb-16	XOCHIMILCO
SSDPOP0551	Locker Metálico	5 puertas color verde	15-feb-16	XOCHIMILCO
SSDPOP0553	Locker Metálico	metalico color gris 2 puertas	15-feb-16	XOCHIMILCO
SSDPOP0556	Locker Metálico	de 4 gavetas color verde	15-feb-16	XOCHIMILCO
SSDPOP0600	Locker Metálico	4 puertas color gris	15-feb-16	XOCHIMILCO
SSDPOP0605	Locker Metálico	metalico de 2 gavetas color gris	15-feb-16	XOCHIMILCO
SSDPOP0606	Locker Metálico	de 4 gavetas color verde	15-feb-16	XOCHIMILCO
SSDPOP0607	Locker Metálico	de 4 gavetas color verde	15-feb-16	XOCHIMILCO
SSDPOP0608	Locker Metálico	metalico color gris 2 puertas	15-feb-16	XOCHIMILCO
SSDPOP0610	Locker Metálico	de 4 puertas color gris	15-feb-16	XOCHIMILCO
SSDPOP0611	Locker Metálico	de 4 gavetas color verde	15-feb-16	XOCHIMILCO
SSDPOP0614	Locker Metálico	2 puertas color gris	15-feb-16	XOCHIMILCO
SSDPOP0618	Archivero	metalico de 4 cajones color verde	15-feb-16	XOCHIMILCO
SSDPOP0621	Locker Metálico	3 gavetas color gris	15-feb-16	XOCHIMILCO
SSDPOP0624	Locker Metálico	color gris de 3 gavetas	15-feb-16	XOCHIMILCO
SSDPOP0625	Locker Metálico	metalico de 2 gavetas color gris	15-feb-16	XOCHIMILCO
SSDPOP0626	Locker Metálico	de 4 gavetas color verde	15-feb-16	XOCHIMILCO
SSDPOP0634	Locker Metálico	color gris de 3 gavetas	15-feb-16	XOCHIMILCO
SSDPOP0636	Locker Metálico	de 2 gavetas color gris	15-feb-16	XOCHIMILCO
SSDPOP0637	Archivero	de madera 3 cajones color gris	15-feb-16	XOCHIMILCO

SSDPOP0642	Locker Metálico	de 4 puertas color gris	15-feb-16	XOCHIMILCO
SSDPOP0644	Locker Metálico	metalico color gris 2 puertas	15-feb-16	XOCHIMILCO
SSDPOP0785	Locker Metálico	metalico color gris 2 puertas	15-feb-16	XOCHIMILCO
SSDPOP0791	Archivero	metalico de 4 gavetas color gris	15-feb-16	XOCHIMILCO
SSDPOP0891	Locker Metálico	de tres puertas color gris	15-feb-16	XOCHIMILCO
SSDPOP0892	Silla	de visita de plastico color negro	15-feb-16	XOCHIMILCO
SSDPOP0899	Archivero	archivero metalico 4 cajones	15-feb-16	XOCHIMILCO
TECINF0013	Escritorio	con formica color negro y 2 cajones	14-abr-16	XOCHIMILCO
TECINF0047	Minisplit	marca FREYVEN serie 3556170502787	14-abr-16	XOCHIMILCO
TECINF0083	Cajonero	color azul	14-abr-16	XOCHIMILCO
TECINF0092	Escritorio	con formica color negro y 2 cajones	14-abr-16	XOCHIMILCO
TECINF0132	Escritorio	metalico 5 cajones color cafe	14-abr-16	XOCHIMILCO
TECINF0141	Escritorio	metalico de 5 cajones con formica	14-abr-16	XOCHIMILCO
TECINF0274	Pintarrón	con marco de aluminio	14-abr-16	XOCHIMILCO
ADDMDI0033	Escritorio	de madera de 2 cajones color cafe	18-abr-16	XOCHIMILCO
SEVPDI0060	Minisplit	freyven, beige de1 ton.	18-abr-16	XOCHIMILCO
ADDMDI0018	Escritorio	peninsular de madera color café de 2 cajones	22-abr-16	XOCHIMILCO
ADDMMV0065	Escritorio	metalico color gris con formica color café de 5 cajones	22-abr-16	XOCHIMILCO
ADADDI0037	Pizarrón	de corcho tamaño chico	02-may-16	XOCHIMILCO
ADADDI0043	Escritorio	de madera con 6 cajones y con lateral color vino	02-may-16	XOCHIMILCO
ADADDI0047	Librero	de madera color vino	02-may-16	XOCHIMILCO
ADADDI0050	Perchero	metálico color negro	02-may-16	XOCHIMILCO
ADADDI0207	Sillón	ejecutivo en cueroflex color negro	02-may-16	XOCHIMILCO
SSDPOP0650	Litera	color negro (33 y 34)	02-may-16	XOCHIMILCO
SSDPOP0651	Litera	color negro (35 y 36)	02-may-16	XOCHIMILCO
SSDPOP0653	Litera	color negro (39 y 40)	02-may-16	XOCHIMILCO
SSDPOP0655	Litera	color negro (43 y 44)	02-may-16	XOCHIMILCO
SSDPOP0656	Litera	color negro (45 y 46)	02-may-16	XOCHIMILCO
SSDPOP0657	Litera	color negro (61 y 62)	02-may-16	XOCHIMILCO
SSDPOP0658	Litera	color negro (47 y 48)	02-may-16	XOCHIMILCO
SSDPOP0659	Litera	color negro (49 y 50)	02-may-16	XOCHIMILCO
SSDPOP0660	Litera	color negro (59 y 60)	02-may-16	XOCHIMILCO
SSDPOP0661	Litera	color negro (51 y 52)	02-may-16	XOCHIMILCO
SSDPOP0662	Litera	color negro (57 y 58)	02-may-16	XOCHIMILCO
SSDPOP0663	Litera	color negro (53 y 54)	02-may-16	XOCHIMILCO
SSDPOP0664	Litera	color negro (55 y 56)	02-may-16	XOCHIMILCO
SSDPOP0665	Litera	color negro (63 y 64)	02-may-16	XOCHIMILCO
SSDPOP0666	Litera	color negro (65 y 66)	02-may-16	XOCHIMILCO
SSDPOP0667	Litera	color negro (67 y 68)	02-may-16	XOCHIMILCO
SSDPOP0669	Litera	color negro (71 y 72)	02-may-16	XOCHIMILCO

SSDPOP0670	Litera	color negro (73 y 74)	02-may-16	XOCHIMILCO
SSDPOP0671	Litera	color negro (75 y 76)	02-may-16	XOCHIMILCO
SSDPOP0672	Litera	color negro (77 y 78)	02-may-16	XOCHIMILCO
SSDPOP0673	Litera	color negro (79 y 80)	02-may-16	XOCHIMILCO
SSDPOP0674	Litera	color negro (81 y 82)	02-may-16	XOCHIMILCO
SSDPOP0675	Litera	color negro (83 y 84)	02-may-16	XOCHIMILCO
SSDPOP0686	Litera	color negro	02-may-16	XOCHIMILCO
SSDPOP0688	Litera	color negro	02-may-16	XOCHIMILCO
SSDPOP0709	Litera	color negro (05 y 06)	02-may-16	XOCHIMILCO
SSDPOP0710	Litera	color negro (07 y 08)	02-may-16	XOCHIMILCO
SSDPOP0714	Litera	color negro (15 y 16)	02-may-16	XOCHIMILCO
SSDPOP0779	Litera	Metalica	02-may-16	XOCHIMILCO
SSDPOP0792	Litera	Metalica	02-may-16	XOCHIMILCO
SSDPOP0794	Litera	Metalica	02-may-16	XOCHIMILCO
SADJDI0007	Archivero	de 4 gavetas	11-may-16	XOCHIMILCO
SADJDI0053	Perchero	de madera color cafe	11-may-16	XOCHIMILCO
SADJDI0071	Escritorio	metalico de 2 cajones color gris con formica color cafe	11-may-16	XOCHIMILCO
SADJDI0086	Archivero	metalico de 4 gavetas color gris	11-may-16	XOCHIMILCO
SADJDI0148	Silla	estibable en cueroflex color cafe	11-may-16	XOCHIMILCO
SADJDI0247	Silla	de madera color miel	11-may-16	XOCHIMILCO
ADOFCA0005	Escritorio	metalico de 2 cajones color gris	16-may-16	XOCHIMILCO
ADOFSE0001	Escritorio	de madera de 4 cajones color café	16-may-16	XOCHIMILCO
ADOFSE0004	Credenza	de madera de 2 puertas y 4 cajones color café	16-may-16	XOCHIMILCO
ADOFSE0030	Scanner Para Computadora	marca h.p. color beige serie CN1G010D0	17-may-16	XOCHIMILCO
ADOFSE0051	Guillotina	marca zebra modelo hp-3000 serie bl-2579 color hueso	17-may-16	XOCHIMILCO
SADJDI0050	Archivero	metalico de 3 gavetas color beige (juridico)	17-may-16	XOCHIMILCO
SADPPA0040	Televisor	marca samsung	17-may-16	XOCHIMILCO
SADPPA0041	Estructura Metálica	.	17-may-16	XOCHIMILCO
SADPPA0077	Resguardo de etiqueta	(1) climas centrales marca carrier	17-may-16	XOCHIMILCO
DIEEHU0040	Estante	de madera 3 niveles	12-jul-16	XOCHIMILCO
DIEEHU0213	Resguardo de etiqueta	(1) silla infantil (1) mesa infantil	12-jul-16	XOCHIMILCO
DIEEHU0218	Resguardo de etiqueta	(1) sillas de plástico	12-jul-16	XOCHIMILCO
DIEEIN0105	Abanico	de techo color rojo	12-jul-16	XOCHIMILCO
DIEEPS0031	Exprimidor	de jugo eléctrico braun blanco	12-jul-16	XOCHIMILCO
DIEEPS0034	Batidora	marca braun 200 watt	12-jul-16	XOCHIMILCO
DIEEPS0040	Minisplit	marca aux color beige	12-jul-16	XOCHIMILCO
DIEEPS0079	Resguardo de etiqueta	1 silla infantil	12-jul-16	XOCHIMILCO
DIEEVH0019	Minisplit	marca york color blanco	12-jul-16	XOCHIMILCO
DIEEZE0165	Abanico	de techo metálico color rojo 3 aspas	12-jul-16	XOCHIMILCO
SEOFSE0042	Cpu de Computadora	marca compaq d51cp-4-2ghz, 40gb 256 mb serie ie 6y27kn8zk078 color negro con gris	12-jul-16	XOCHIMILCO

SEOFSE0043	Monitor de Computadora	marca benq fp5ig s. etg87086255L0	12-jul-16	XOCHIMILCO
ADDMDI0072	Sillón	De cueroflex, dos plazas, color vino.	12-ago-16	XOCHIMILCO
ADDMDI0073	Sillón	De cueroflex, una plaza, color vino.	12-ago-16	XOCHIMILCO
ADDMDI0074	Silla	de visita de madera con cueroflex color negro y café	12-ago-16	XOCHIMILCO
ADDMDI0075	Silla	de visita de madera con cueroflex color negro y café	12-ago-16	XOCHIMILCO
FEEVAO0003	Silla	de visita con antebrazos en pliana color negro	29-sep-16	XOCHIMILCO
FEEVAO0025	Escritorio	de madera de 2 cajones	29-sep-16	XOCHIMILCO
FEEVAO0043	Silla	secretarial de media concha color negro	29-sep-16	XOCHIMILCO
FEEVAO0048	Pizarrón	color verde marco de aluminio	29-sep-16	XOCHIMILCO
FEEVAO0059	Silla	secretarial en pliana color cafe	29-sep-16	XOCHIMILCO
FEEVAO0084	Teclado	multimedia marca acteck color gris mod. smart office xp	29-sep-16	XOCHIMILCO
FEEVAO0098	Escritorio	sin cajones color gris	29-sep-16	XOCHIMILCO
FEEVAO0104	Escritorio	metalico sin cajones color gris	29-sep-16	XOCHIMILCO
FEEVAO0118	Televisor	marca samsung de 32 pulgadas color gris	29-sep-16	XOCHIMILCO
FEEVAO0119	Mesa	de fierro para television	29-sep-16	XOCHIMILCO
FEEVAO0161	Refrigerador	marca torrey con puerta de vidrio mod. rd-14 s. b10-2721	29-sep-16	XOCHIMILCO
FEEVAO0174	Abanico	de pedestal marca fanstar mod. 3170 (area de reposteria)	29-sep-16	XOCHIMILCO
SFIRCG0218	Monitor de Computadora	marca Connect color negro s: 73201942UIAA	29-sep-16	XOCHIMILCO
SFIRCG0239	Sillón	ejecutivo en pliana color negro	29-sep-16	XOCHIMILCO
SFIRCG0287	Escritorio	de madera con lateral color cafe	29-sep-16	XOCHIMILCO
SFIRCG0379	Impresora de Computadora	marca samsung ML-1910 s. z2l6bafz801561x color gris	29-sep-16	XOCHIMILCO
SFIRCG0474	Impresora de Computadora	marca samsung s. z2l6bafz80030e	29-sep-16	XOCHIMILCO
SFIRD10030	Sacapuntas Eléctrico	marca boston color negro	29-sep-16	XOCHIMILCO
SFIRD10059	Sillón	ejecutivo en pliana color negro con antebrazos	29-sep-16	XOCHIMILCO
SFIRD20027	Monitor de Computadora	marca hp compaq u185es s. cnt93063pm color negro	29-sep-16	XOCHIMILCO
SFIRER0026	Sillón	de pliana color negro	29-sep-16	XOCHIMILCO
SFIRMH0056	Scanner Para Computadora	marca HP N8420 serie CN83CA0261	29-sep-16	XOCHIMILCO
SFIRPR0078	Silla	estibable	29-sep-16	XOCHIMILCO
SFIRPR0148	Banco	cajero de respaldo medio color negro	29-sep-16	XOCHIMILCO
ADDMCA0092	Horno de Microondas	marca goldstar color blanco(cocina)	14-oct-16	XOCHIMILCO
ADDMDI0060	Monitor de Computadora	marca hp negra con gris	14-oct-16	XOCHIMILCO
SEIUDI0222	Resguardo de etiqueta	(1) desbrozadoras	21-oct-16	XOCHIMILCO
SEIUDI0240	Resguardo de etiqueta	(1) desbrozadoras	21-oct-16	XOCHIMILCO
SEIUDI0241	Resguardo de etiqueta	(1) desbrozadoras	21-oct-16	XOCHIMILCO
SEIUDI0302	Desbrozadora	marca sthil fs 450 s. 171743721	21-oct-16	XOCHIMILCO
SEIUDI0316	Desbrozadora	marca sthil fs 450 s. 171743714	21-oct-16	XOCHIMILCO
SEIUDI0339	Desbrozadora	marca sthil fs 450 s. 166803654	21-oct-16	XOCHIMILCO
SEIUDI0347	Desbrozadora	marca sthil fs 450 s. 173275786	21-oct-16	XOCHIMILCO
SEIUDI0349	Desbrozadora	marca sthil fs 450 s. 173062655	21-oct-16	XOCHIMILCO
SEIUDI0350	Desbrozadora	marca sthil fs 450 s. 173571920	21-oct-16	XOCHIMILCO

SEIUDI0351	Desbrozadora	marca sthil fs 450 s. 173062794	21-oct-16	XOCHIMILCO
SEIUDI0354	Desbrozadora	marca sthil fs 450 s. 173571938	21-oct-16	XOCHIMILCO
SEIUDI0356	Desbrozadora	marca sthil fs 450 s. 173275683	21-oct-16	XOCHIMILCO
SEIUDI0358	Desbrozadora	marca sthil fs 450 s. 173062663	21-oct-16	XOCHIMILCO
SEIUDI0367	Desbrozadora	marca sthil fs 450 s. 173062997	21-oct-16	XOCHIMILCO
SEIUDI0373	Desbrozadora	marca sthil fs 450 s. 173571838	21-oct-16	XOCHIMILCO
SEIUDI0387	Desbrozadora	marca sthil fs 450 s. 173063061	21-oct-16	XOCHIMILCO
SEIUDI0392	Desbrozadora	marca sthil fs 450 s. 173062616	21-oct-16	XOCHIMILCO
SEIUDI0394	Desbrozadora	marca sthil fs 450 s. 173571870	21-oct-16	XOCHIMILCO
SEIUDI0396	Desbrozadora	marca sthil fs 450 s. 173571844	21-oct-16	XOCHIMILCO
SEIUDI0421	Desbrozadora	marca sthil s. 171743723	21-oct-16	XOCHIMILCO
ADDMMI0048	Resguardo de etiqueta	de 2 terrajas para tubo galv. de 1/2 a 2 de diametro 8 piezas c/u"	08-nov-16	XOCHIMILCO
ADDMMV0023	Boiler	marca calorex color blanco	08-nov-16	XOCHIMILCO

731	ESCAMILLA
218	XOCHIMILCO
949	TOTAL

SEGUNDO.- Instrúyase a la Secretaría de Finanzas y Tesorería Municipal, para que a través de la Dirección de Patrimonio y Normatividad para que opere el presente acuerdo de conformidad a sus competencias y obligaciones, y así mismo a la Dirección Jurídica supervise el procedimiento.

TERCERO.- Instrúyase a la Secretaría del Ayuntamiento, para que remita el presente acuerdo para su publicación en la Gaceta Municipal.

ANEXO 1

AL DICTAMEN DE LA COMISIÓN DE PATRIMONIO RELATIVO A LA DESAFECTACIÓN DE BIENES NO ÚTILES PARA EL SERVICIO PÚBLICO MUNICIPAL, LOCALIZADO EN LAS BODEGAS EN LA COLONIA ESCAMILLA Y COLONIA XOCHIMILCO



COLEGIO MEXICANO DE VALUACIÓN DE NUEVO LEÓN A.C.
Ave. Venustiano Carranza No. 552 Sur, Colonia María Luisa, Monterrey, N.L.
Cotax: (81)8343-01-77, 8340-42-33; cmvnl@prodigy.net.mx, www.cmvnl.mx
Reg. Ante el Colegio de Profesistas No. SENL-RCP-001/2009

Monterrey, Nuevo León al 16 de Diciembre de 2016.

C.P. Arturo Andrade Ávila
Director de Patrimonio
Municipio de Guadalupe, N.L.

Presente

Estimado C.P. Arturo Andrade Ávila buen día, por medio del presente reciba un cordial saludo de quienes integramos el Colegio Mexicano de Valuación de Nuevo León, A.C.. Así mismo nos permitimos presentar nuestra propuesta técnico económica por la valuación de 959 bienes muebles y enseres de oficina en desuso propiedad del Municipio de Guadalupe, Nuevo León.

Por lo anterior ponemos a usted nuestra propuesta:

INSPECCIÓN FÍSICA

Se realizará la inspección física a cada uno de los muebles y equipos a valorar indicados en el listado que acompaña su oficina de solicitud, llevando acabo una toma fotográfica que acompañará nuestro estudio

ANÁLISIS DE VALORES

Se analizaran los valores de cada bien conforme a sus condiciones físicas actuales

COSTO:

El costo por la realización del trabajo antes señalado será de \$200.0 pesos más IVA por unidad



CMVNL



COLEGIO MEXICANO DE VALUACIÓN DE NUEVO LEÓN A.C.
Ave. Venustiano Carranza No. 552 Sur, Colonia María Luisa, Monterrey, N.L.
Cotax: (81)8343-01-77, 8340-42-33; cmvnl@prodigy.net.mx, www.cmvnl.mx
Reg. Ante el Colegio de Profesistas No. SENL-RCP-001/2009

Monterrey, Nuevo León al 16 de Diciembre de 2016.

TIEMPO DE ENTREGA

El tiempo estimado necesario para la elaboración y entrega cada avalúo es aproximadamente 10 días hábiles, contados a partir de la inspección física a los bienes y entrega del anticipo del 50% del costo total.

Sin otro asunto más por el momento quedo a sus órdenes en espera de poder atenderles.

Atentamente,



Ing. Adolfo Adrián Garza Salazar
Presidente del Colegio Mexicano de
Valuación de Nuevo León, A.C.

CMVNL

**ANEXO 2
AL DICTAMEN DE LA COMISIÓN DE PATRIMONIO RELATIVO A LA DESAFECTACIÓN DE BIENES NO ÚTILES PARA EL SERIVIO PÚBLICO MUNICIPAL, LOCALIZADO EN LAS BODEGAS EN LA COLONIA ESCAMILLA Y COLONIA XOCHIMILCO.**



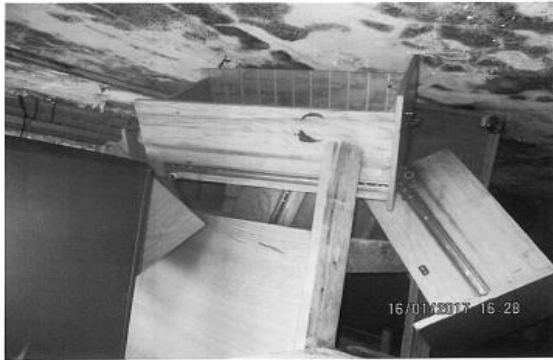

BODEGA ESCAMILLA





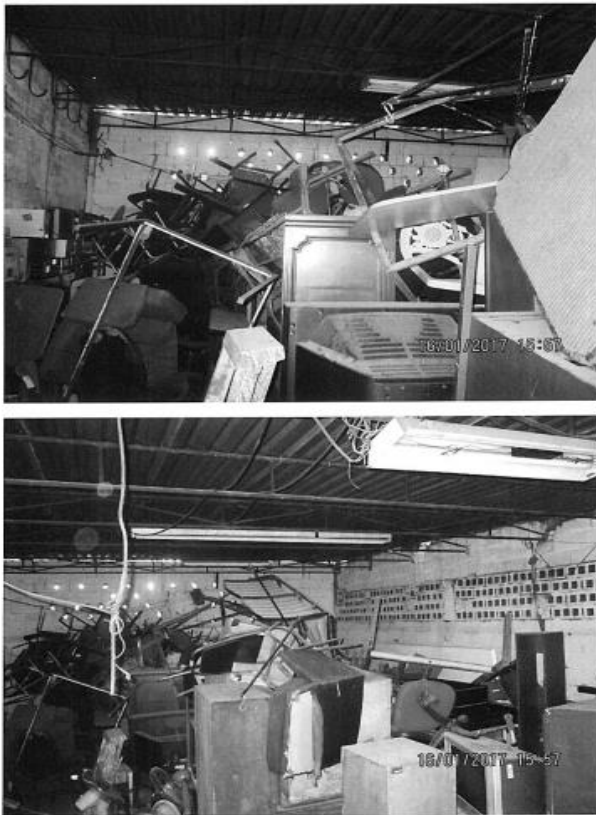

ACUERDO NO. 5.- El R. Ayuntamiento de Guadalupe Nuevo León, aprueba por unanimidad de votos lo siguiente:

ACUERDO 05

PRIMERO.- El R. Ayuntamiento de Guadalupe Nuevo León, con fundamento en el Artículo 115 de la Constitución Política de los Estados Unidos Mexicanos, 118 de la Constitución Política del Estado Libre y Soberano de Nuevo León, artículo 33 fracción I inciso ñ) de la Ley de Gobierno Municipal del Estado de Nuevo León, la autorización de un Convenio para la Construcción, Instalación, mantenimiento y/o remodelación de 2-dos Puentes Peatonales, celebrado con la empresa, Impactos, Frecuencia y Cobertura de Medios S.A de C.V., y el Municipio de Guadalupe, Nuevo León. Que a continuación se describen:

Ubicación de los puentes peatonales:

- 1.- Remodelación, Avenida Eloy Cavazos y la calle Bosque de la Loma; y**
- 2.- Construcción, Avenida Miguel Alemán, colonia Valles de Linda Vista, entre Avenida las Américas y calle Monterrey, (Frente al H-E-B).**

En caso de que por circunstancias técnicas no fuese factible la construcción y remodelación de los puentes en las ubicaciones descritas, el Municipio y la Empresa convienen, en que ambos a través de la Secretaria de Control y Sustentabilidad Urbana, determinaran la mejor ubicación en beneficio de la ciudadanía.

La incorporación del programa de equipamiento urbano, relativo al convenio en comento, la empresa y el municipio se comprometen y aceptan establecer en sus cláusulas lo siguiente:

- 1) La empresa se compromete a coadyuvar con el Municipio, para la entrega del puente peatonal construido y la remodelación del otro puente peatonal, en un plazo no mayor de un año, contados a la firma del presente convenio autorizado, materializando la entrega del puente a propiedad del municipio, quien llevara a cabo la incorporación y registro al patrimonio municipal de todos los puentes peatonales objeto del presente acuerdo;
- 2) La empresa se compromete a la construcción del puente peatonal y entrega en el plazo establecido, y a efectuar la reparación y mantenimiento de los puentes peatonales descritos en el punto primero;
- 3) El municipio se compromete a otorgar la autorización de los permisos de la instalación de publicidad en puentes peatonales, a la empresa, autorización que tendrá vigencia de 8-ocho años, a partir de la entrega del puente peatonal para formar parte del patrimonio municipal; y
- 4) La empresa Impactos, Frecuencia y Cobertura en Medios, S.A. de C.V., se compromete a efectuar los pagos correspondientes a la licencia y permiso a que hubiera lugar derivados de la presente autorización

SEGUNDO.- Instrúyase a la Dirección de Control y Sustentabilidad Urbana adscrita a la Secretaría de Control y Sustentabilidad Urbana, para que en el marco de sus respectivas atribuciones y obligaciones de la normatividad aplicable a la materia del presente acuerdo, lleven a cabo todas las gestiones necesarias para la debida suscripción de la presente autorización que expide el R. Ayuntamiento.

TERCERO.- Instrúyase a la Dirección de Control y Sustentabilidad Urbana adscrita a la Secretaría de Control y Sustentabilidad Urbana y a la Secretaria de Obras Públicas y a la Dirección Jurídica para que en coordinación con la Dirección de Patrimonio adscrita a la Secretaria de Finanzas y Tesorería Municipal, lleven a cabo la incorporación y registro al patrimonio municipal de los puentes peatonales objeto del presente acuerdo.

CUARTO.- Remítase a la C. Secretaria del R. Ayuntamiento, para su debida publicación en la Gaceta Municipal y en el Sitio Oficial de Internet del Municipio.

ACUERDO NO. 6.- El R. Ayuntamiento de Guadalupe Nuevo León, aprueba por unanimidad de votos lo siguiente:

ACUERDO 06

PRIMERO.- El R. Ayuntamiento de Guadalupe, Nuevo León, en base a sus atribuciones establecidas en el artículo 115 de la Constitución Política de los Estados Unidos Mexicanos, artículos 118 de la Constitución Política del Estado Libre y Soberano de Nuevo León, con fundamento en lo dispuesto en el artículos 111, 112, 113, 227 y 228 de la Ley de Gobierno Municipal del Estado de Nuevo León, aprueba la emisión de la convocatoria pública para reformas el Reglamento de Gobierno Municipal del Ayuntamiento de Guadalupe, Nuevo León.

SEGUNDO.- Instrúyase a la Secretaria del Ayuntamiento, para que a través de la Dirección Política se implemente todo el proceso de redacción de las convocatoria, publicación y difusión de las misma, elaboración del dictamen, recepción de la opinión pública misma que tendrá un plazo de recepción del 10-diez días naturales a partir de la publicación de la convocatoria, cierre que permitirá el trabajo en comisiones y presentación al pleno del proyecto final para ser aprobado en su caso las reformas propuestas al reglamento citado.

TERCERO.- Instrúyase a la Secretaría del Ayuntamiento, para que remita el presente acuerdo para su publicación en la Gaceta Municipal, y en el Sitio Oficial de Internet del municipio, de conformidad con lo establecido en los artículos 64 y 66 de la Ley de Gobierno Municipal del Estado de Nuevo León.



Voluntad que
no se detiene.

CONVOCATORIA PÚBLICA A LOS HABITANTES DEL MUNICIPIO DE GUADALUPE, NUEVO LEÓN

El Republicano Ayuntamiento de Guadalupe, Nuevo León, en uso de sus facultades y atribuciones establecidas en el artículo 115 Fracción II párrafo 2do. de la Constitución Política de los Estados Unidos Mexicanos, y artículo 130 de la Constitución Política del Estado Libre y Soberano de Nuevo León, en el marco de las responsabilidades de elaborar, aprobar y actualizar los Reglamentos Municipales, de conformidad a lo dispuesto en el Título Décimo Primero denominado De la Facultad Reglamentaria del Ayuntamiento, en su Capítulo I designado como De los Reglamentos, Disposiciones Administrativas y Circulares Municipales, artículos 222, 223, 224, 225, 226 y así mismo el Capítulo II De las Bases Generales para la Expedición de Reglamentos Municipales artículos 227, 228, y además relativos de la Ley de Gobierno Municipal del Estado de Nuevo León, y artículos 13 Fracción V, 63, 64, 65 y 66 del Reglamento de Gobierno Interior del Republicano Ayuntamiento de Guadalupe, Nuevo León; y por acuerdo emanado en la Trigésima Primera Sesión Ordinaria de fecha 26 de enero del 2017, por el cual se aprobó emitir la presente convocatoria, con el objetivo de que la normatividad municipal responda a la cambiante realidad social y contribuya al actualizarse a hacer más eficaz y eficiente el funcionamiento del gobierno municipal, para beneficio general de la población, y a fin de garantizar y tomar en cuenta a la comunidad, respetando y motivando su derecho de opinar respecto de la normatividad municipal, se hace del conocimiento público el proyecto de reformas de un ordenamiento municipal al tenor siguiente:

REGLAMENTO DE GOBIERNO MUNICIPAL DEL AYUNTAMIENTO DE GUADALUPE, NUEVO LEÓN.

Lo anterior a efecto de que toda persona que se encuentre interesada en hacer llegar sus comentarios, observaciones, sugerencias y propuestas relacionadas con el proyecto en comento, emitan las aportaciones que consideren pertinentes, durante el plazo que establecido el R. Ayuntamiento que es de 10-diez días naturales a partir de la publicación de la presente convocatoria, a efecto que puedan ser consideradas por el R. Ayuntamiento. La Secretaría del Ayuntamiento pone a disposición de la ciudadanía el proyecto citado, pudiendo consultarse en el 3er Piso del Palacio Municipal con domicilio en calle Barbadillo s/n entre calles Hidalgo y Guadalupe en el Centro de esta ciudad, y en el 1er Piso del Antiguo Museo de Guadalupe, sito en Calle Barbadillo esquina con Avenida Morones Prieto s/n en la Colonia Centro de Guadalupe, en un horario de las 8:00 a las 16:00 horas, debiendo los interesados presentar por escrito las opiniones correspondientes.

ATENTAMENTE
CD. GUADALUPE, NUEVO LEÓN, 26 DE ENERO DE 2017

C. LIC. FRANCISCO REYNALDO CIENFUEGOS MARTÍNEZ
PRESIDENTE MUNICIPAL

C. LIC. EPIGMEÑO GARZA VILLARREAL
SECRETARIO DEL R. AYUNTAMIENTO

GACETA MUNICIPAL DE GUADALUPE, N.L.



SECRETARÍA DEL
AYUNTAMIENTO

GOBIERNO DE
CIUDAD GUADALUPE
NUEVO LEÓN

Voluntad que
no se detiene.



ADMINISTRACIÓN MUNICIPAL 2015 – 2018

Portal del Municipio de Guadalupe ,N.L. www.guadalupe.gob.mx , Teléfonos .- 80 30 60 15 y 20